

Population et emploi

La population des départements

Habitants	Côte-d'Or	Doubs	Jura	Nièvre	Haute-Saône	Saône-et-Loire	Yonne	Territoire-de-Belfort	Région BFC	France métropolitaine
1982	473 548	477 163	242 925	239 635	231 962	571 852	311 019	131 999	2 680 103	54 334 871
1990	493 866	484 770	248 759	233 278	229 650	559 413	323 096	134 097	2 706 929	56 615 155
1999	506 699	499 223	250 905	225 485	229 728	545 443	333 206	137 397	2 728 086	58 496 613
2011	525 931	529 103	261 294	218 341	239 695	555 999	342 463	143 348	2 816 174	63 070 344
2016	533 213	538 549	260 517	209 161	237 242	555 023	340 544	144 089	2 818 338	64 468 792
2022	537 577	548 662	258 405	202 299	233 920	549 136	333 896	140 082	2 803 977	65 846 255
2025 (p)	538 799	550 846	256 977	199 666	231 932	545 310	331 131	138 419	2 793 080	66 351 959
Part de la population dans le rural (pop. municipale 2022)	46,7 %	44,9 %	71,9 %	66,8 %	73,5 %	59,5 %	69,4 %	27,3 %	56,8 %	35,3 %

(p) Données provisoires

Source : Insee - recensements de la population 1975 à 1999 et enquêtes annuelles de recensement, grille communale de densité cog 2025

La population des villes préfectorales

Habitants ¹	Dijon	Besançon	Lons-le-Saunier	Nevers	Vesoul	Mâcon	Auxerre	Belfort
1982	140 942	113 283	20 105	43 013	18 412	38 404	38 741	51 206
1990	146 703	113 828	19 144	41 968	17 614	37 275	38 819	50 125
1999	149 867	117 733	18 483	40 932	17 168	34 469	37 790	50 417
2009	152 110	117 392	17 907	37 470	15 920	34 136	36 702	50 199
2016	155 090	116 466	17 364	33 235	14 998	33 427	34 846	48 973
2022	159 941	120 057	16 942	33 172	15 306	34 759	35 236	45 646

¹ - Population municipale

Source : Insee - recensements de la population 1975 à 1999 et enquêtes annuelles de recensement

Population et emploi

Densité de population

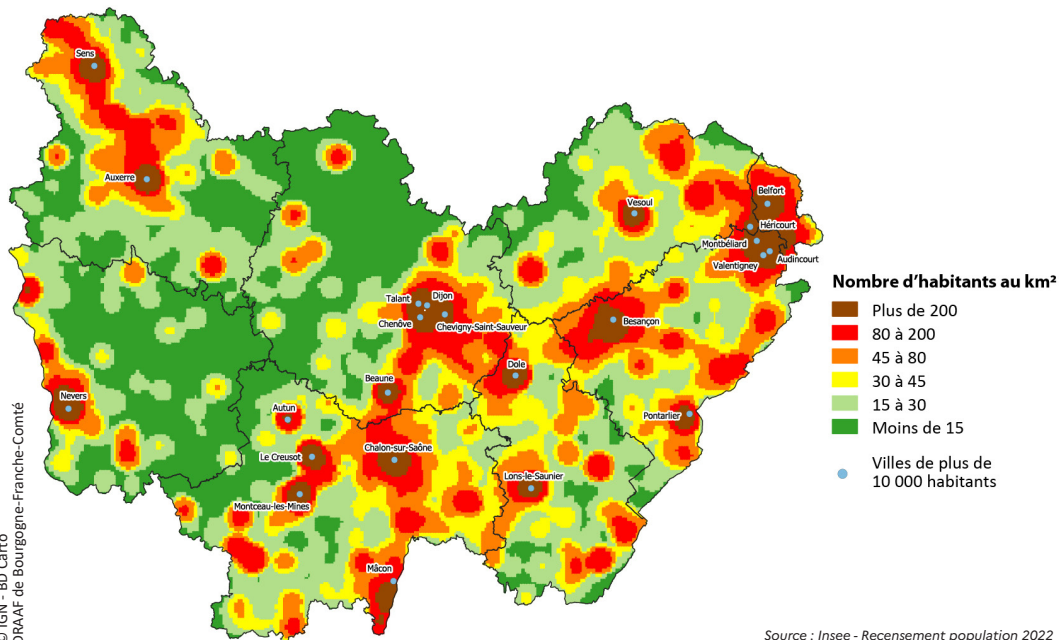

Population et emploi

Emploi total (salariés et non salariés) par grand secteur d'activité

Effectifs	Côte-d'Or	Doubs	Jura	Nièvre	Haute-Saône	Saône-et-Loire	Yonne	Territoire-de-Belfort	Région BFC	France métropolitaine
Agriculture	8 453	5 329	4 123	3 787	3 424	9 100	5 898	343	40 457	586 504
Industrie	28 139	40 371	20 083	9 176	16 336	35 897	18 657	7 847	176 506	3 378 555
Construction	16 137	12 645	7 099	4 341	4 972	14 749	7 778	2 786	70 507	1 921 410
Tertiaire marchand	114 488	89 314	38 663	29 113	27 757	90 580	51 363	21 805	463 083	14 854 792
Tertiaire non marchand	81 166	75 344	30 351	27 591	27 091	69 343	40 570	21 468	372 924	8 885 713
Total	248 383	223 003	100 319	74 008	79 580	219 669	124 266	54 249	1 123 477	29 626 974

Source : Insee, estimations d'emploi au 31/12/2023, données définitives

Répartition des emplois salariés

Bourgogne-Franche-Comté

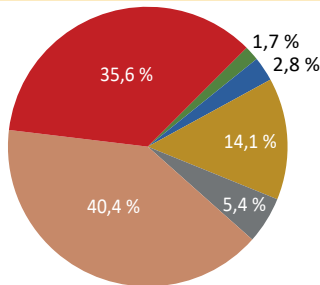

- Tertiaire non marchand
- Agriculture
- IAA
- Industrie hors IAA
- Construction
- Tertiaire marchand

France métropolitaine

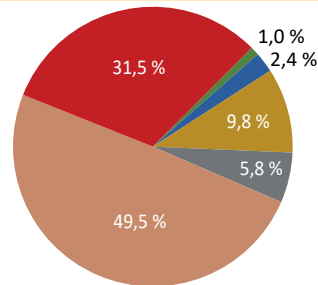

Source : Insee, estimations d'emploi au 31/12/2023, données définitives

Population et emploi

Actifs agricoles en 2020

Nombre de personnes	Côte-d'Or	Doubs	Jura	Nièvre	Haute-Saône	Saône-et-Loire	Yonne	Territoire-de-Belfort	Région BFC	France métropolitaine
Exploitants et coexploitants	5 552	4 042	3 198	3 500	2 900	8 011	4 730	329	32 262	496 365
Autres actifs permanents	4 800	1 585	1 451	1 564	1 137	4 230	3 318	150	18 235	91 495
dont salariés	3 807	843	868	998	613	2 804	2 546	64	12 543	170 403
Total actifs permanents	10 352	5 627	4 649	5 064	4 037	12 241	8 048	479	50 497	758 263

Source : Agreste-Recensement agricole 2020 - Champ : hors structures gérant les pacages collectifs.

Volume de travail en 2023

En ETP	Côte-d'Or	Doubs	Jura	Nièvre	Haute-Saône	Saône-et-Loire	Yonne	Territoire-de-Belfort	Région BFC	France métropolitaine
Exploitants et coexploitants	4 390	3 690	2 730	2 810	2 320	6 400	3 480	240	26 060	389 850
Autres actifs permanents	4 010	1 220	1 110	1 060	860	3 040	2 600	70	13 970	198 420
dont salariés	3 860	1 100	1 000	920	750	2 770	2 480	60	12 940	177 350
Saisonniers ou occasionnels	1 340	190	250	190	120	1 230	440	20	3 780	77 710
Volume de travail mobilisé sur l'année (hors ETA, Cuma)	13 600	6 200	5 090	4 980	4 050	13 440	9 000	390	56 750	843 330

Source : Agreste - MSA - Estimations d'emploi 2023

ETP : Équivalent Temps Plein. La notion d'équivalent temps plein correspond à une activité exercée sur la base d'un temps plein soit à hauteur de la durée légale.