

Population et emploi

La population des départements

Habitants	Côte-d'Or	Doubs	Jura	Nièvre	Haute-Saône	Saône-et-Loire	Yonne	Territoire-de-Belfort	Région BFC	France métropolitaine
1982	473 548	477 163	242 925	239 635	231 962	571 852	311 019	131 999	2 680 103	54 334 871
1990	493 866	484 770	248 759	233 278	229 650	559 413	323 096	134 097	2 706 929	56 615 155
1999	506 699	499 223	250 905	225 485	229 728	545 443	333 206	137 397	2 728 086	58 496 613
2010	524 358	527 770	261 534	219 584	239 548	555 663	342 510	142 911	2 813 878	62 765 235
2015	533 147	536 959	260 587	211 747	237 706	555 408	340 903	144 483	2 820 940	64 300 821
2020	535 078	545 209	258 798	202 670	234 601	551 063	334 156	140 120	2 801 695	65 269 154
2023 (p)	536 166	550 112	256 814	197 857	231 773	547 362	329 321	136 891	2 786 296	65 834 837
Hors espaces urbains	45,2 %	44,3 %	65,9 %	63,9 %	71,3 %	57,1 %	66,9 %	31,1 %	54,7 %	33,3 %

(p) Données provisoires

Source : Insee - recensements de la population 1975 à 1999 et enquêtes annuelles de recensement, grille communale de densité cog 2022

La population des villes préfetures

Habitants ¹	Dijon	Besançon	Lons-le-Saunier	Nevers	Vesoul	Mâcon	Auxerre	Belfort
1982	140 942	113 283	20 105	43 013	18 412	38 404	38 741	51 206
1990	146 703	113 828	19 144	41 968	17 614	37 275	38 819	50 125
1999	149 867	117 733	18 483	40 932	17 168	34 469	37 790	50 417
2009	152 110	117 392	17 907	37 470	15 920	34 136	36 702	50 199
2014	153 668	116 690	17 311	34 485	15 212	33 456	34 843	49 764
2020	159 106	118 258	17 092	32 284	14 866	34 414	34 151	45 458

¹ - Population municipale

Source : Insee - recensements de la population 1975 à 1999 et enquêtes annuelles de recensement

Population et emploi

Densité de population

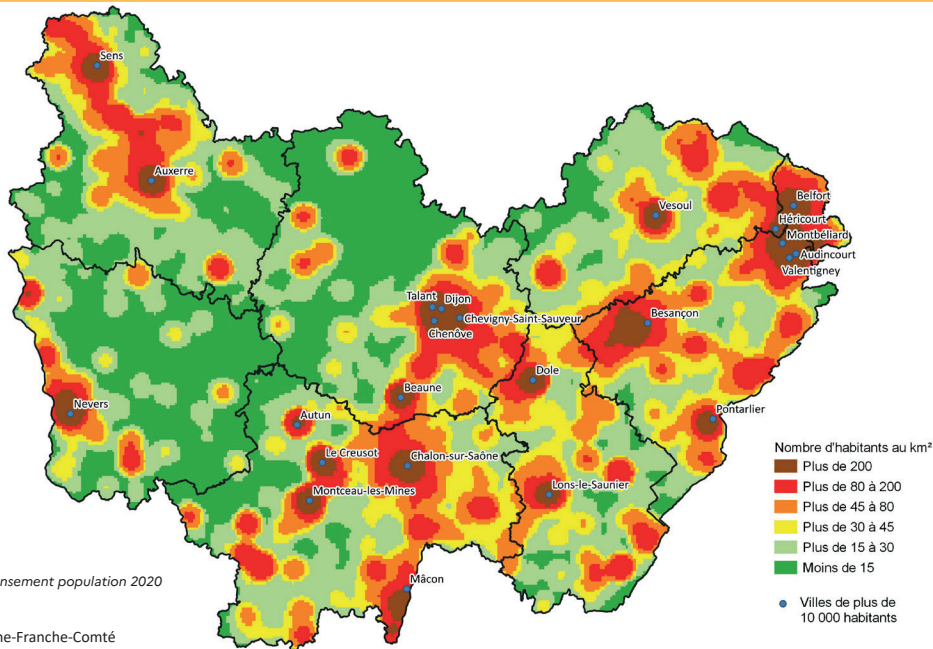

Source : Insee - Recensement population 2020

© IGN - BD Carto

DRAAF de Bourgogne-Franche-Comté

Population et emploi

Emploi total (salariés et non salariés) par grand secteur d'activité

Effectifs	Côte-d'Or	Doubs	Jura	Nièvre	Haute-Saône	Saône-et-Loire	Yonne	Territoire-de-Belfort	Région BFC	France métropolitaine
Agriculture	8 189	5 193	3 936	3 828	3 568	9 053	5 810	340	39 917	600 304
Industrie	27 885	40 552	20 004	9 141	16 297	35 542	18 997	7 658	176 076	3 313 846
Construction	15 764	12 807	6 910	4 438	5 019	14 601	7 759	2 866	70 164	1 914 213
Tertiaire marchand	112 327	88 622	38 616	29 215	28 107	90 271	52 635	22 458	462 251	14 594 677
Tertiaire non marchand	78 778	74 066	30 320	27 566	26 759	68 309	40 005	21 288	367 091	8 756 181
Total	242 943	221 240	99 786	74 188	79 750	217 776	125 206	54 610	1 115 499	29 179 221

Source : Insee, estimations d'emploi au 31/12/2021, données provisoires

Répartition des emplois salariés



Source : Insee, estimations d'emploi au 31/12/2021, données provisoires

Population et emploi

Actifs agricoles

Nombre de personnes	Côte-d'Or	Doubs	Jura	Nièvre	Haute-Saône	Saône-et-Loire	Yonne	Territoire-de-Belfort	Région BFC	France métropolitaine
Exploitants et coexploitants	5 552	4 042	3 198	3 500	2 900	8 011	4 730	329	32 262	496 365
Autres actifs permanents	4 800	1 585	1 451	1 564	1 137	4 230	3 318	150	18 235	91 495
<i>dont salariés</i>	3 807	843	868	998	613	2 804	2 546	64	12 543	170 403
Total actifs permanents	10 352	5 627	4 649	5 064	4 037	12 241	8 048	479	50 497	758 263

Source : Agreste-Recensement agricole 2020 - Champ : hors structures gérant les pacages collectifs.

Volume de travail

En ETP	Côte-d'Or	Doubs	Jura	Nièvre	Haute-Saône	Saône-et-Loire	Yonne	Territoire-de-Belfort	Région BFC	France métropolitaine
Exploitants et coexploitants	4 593	3 753	2 755	2 962	2 469	6 746	3 748	259	27 284	391 152
Autres actifs permanents	3 787	975	917	1 108	745	2 934	2 497	83	13 046	191 981
<i>dont salariés non familiaux</i>	3 166	614	627	792	464	2 096	2 064	50	9 871	138 325
Saisonniers ou occasionnels	1 216	152	243	186	147	1 296	370	19	3 629	75 646
Volume de travail mobilisé sur l'année	9 596	4 880	3 914	4 256	3 361	10 976	6 615	361	43 959	658 779

Source : Agreste-Recensement agricole 2020 - Champ : hors structures gérant les pacages collectifs.

ETP : Équivalent Temps Plein. La notion d'équivalent temps plein correspond à une activité exercée sur la base d'un temps plein soit à hauteur de la durée légale.