

Bulletin de Santé du Végétal
National

Myrtille

N°11
25/08/2026

Bulletin disponible sur bsv.na.chambagri.fr et sur le site de la DRAAF draaf.nouvelle-aquitaine.agriculture.gouv.fr/Bulletin-de-sante-du-vegetal

Recevez le Bulletin de votre choix GRATUITEMENT en cliquant sur formulaire d'abonnement au BSV

Ce qu'il faut retenir

Myrtille

- **Météo** : températures de saison, et retour d'orages cette semaine.
- **Stades phénologiques** : fin de récolte Centrablue en cours sur le sud-Ouest.
- ***Drosphila suzukii* :** Pas de dégâts sur fruits malgré la baisse des températures.
- **Cochenilles** : début d'essaimage des L1, faible présence des L1 sur les parcelles du réseau.
- **Cécidomyies** : fin du vol des adultes en Centre Val de Loire, dégâts visibles sur toutes les parcelles.
- **Campagnols terrestres :** présence importante sur jeunes arbres.
- **Mauvaises herbes** : fort développement des adventices !

6 régions participent aux observations de parcelles : Nouvelle-Aquitaine, Sud Bretagne, Centre-Val de Loire, Grand Est, Bourgogne Franche Comté, Auvergne-Rhône-Alpes.



Fin de récolte Centrablue sur ce verger protégé de bâches anti-pluies.

Dordogne

25 août 2026

(Crédit Photo : M. Léon-Chapoux, Chloris Arbo)

CHAMBRE D'AGRICULTURE NOUVELLE-AQUITAINE

Animateur filière

Magalie LEON
CHLORIS ARBO
cmagalie@hotmail.com

Directeur de publication

Bernard LAYRE
Président de la Chambre Régionale Nouvelle-Aquitaine
Boulevard des Arcades
87060 LIMOGES Cedex 2
accueil@na.chambagri.fr

Supervision

DRAAF
Service Régional de l'Alimentation
Nouvelle-Aquitaine
22 Rue des Pénitents Blancs
87000 LIMOGES

La stratégie écophyto 2030
Réduire et améliorer l'utilisation des phytos

Reproduction intégrale de ce bulletin autorisée. Reproduction partielle autorisée avec la mention « extrait du bulletin de santé du végétal Myrtille National N°X du JJ/MM/AA »

Financé dans le cadre de la stratégie écophyto
GOUVERNEMENT
OFB OFFICE FRANÇAIS DE LA BIODIVERSITÉ

MYRTILLE

• METEO

Données météo issues de la Base de données Météo France (Infoclimat.fr, et data.gouv.fr)

Pluviométrie			2026						
Mois	**Décade**	**Fontenoy Le Château (88)**	**Blois (41)**	**Auray (56)**	**Agen (47)**	**Angoulème (16)**	**Périgueux (24)**	**Uzerche (19)**	**Dax (40)**
Total	**1er trimestre**	**328**	**199**	**495**	**257**	**351**	**308**	**440**	**466**
Total	**2ème trimestre**	**145**	**167**	**153**	**144**	**110**	**104**	**182**	**166**
JUILLET	1	0	0	0	1	0	10	5	0
	2	5	0	6	9	0	8	4	1
	3	38	6	0	4	2	8	4	11
AOUT	1	2	2	1	23	6	59	20	8
	2	14	7	1	17	28	7	23	5
	21-août	4	1	1	8	2	2	1	16
TOTAL	**Année**	**537**	**381**	**657**	**464**	**499**	**506**	**678**	**673**

Températures moyennes			2026						
Mois	**Décade**	**Fontenoy Le Château (88)**	**Blois (41)**	**Auray (56)**	**Agen (47)**	**Angoulème (16)**	**Périgueux (24)**	**Uzerche (19)**	**Dax (40)**
Moyenne	**1er trimestre**	**5,2**	**7,7**	**9,3**	**8,7**	**8,8**	**8,3**	**7,3**	**10,0**
Moyenne	**2nd trimestre**	**16**	**17**	**17**	**19**	**19**	**19**	**18**	**19**
JUILLET	1	23	25	24	26	27	27	26	25
	2	24	25	25	28	27	27	26	26
	3	22	23	22	25	24	24	24	24
AOUT	1	24	24	22	26	25	25	24	24
	2	25	26	24	26	26	26	25	25
	21-août	16	18	17	20	19	19	17	18
MOYENNE	**Année**	**13,6**	**15,1**	**15,3**	**16,7**	**16,6**	**16,2**	**15,3**	**16,8**

Température 2026 moyenne journalière au niveau national comparée à des indicateurs moyens pluriannuels :

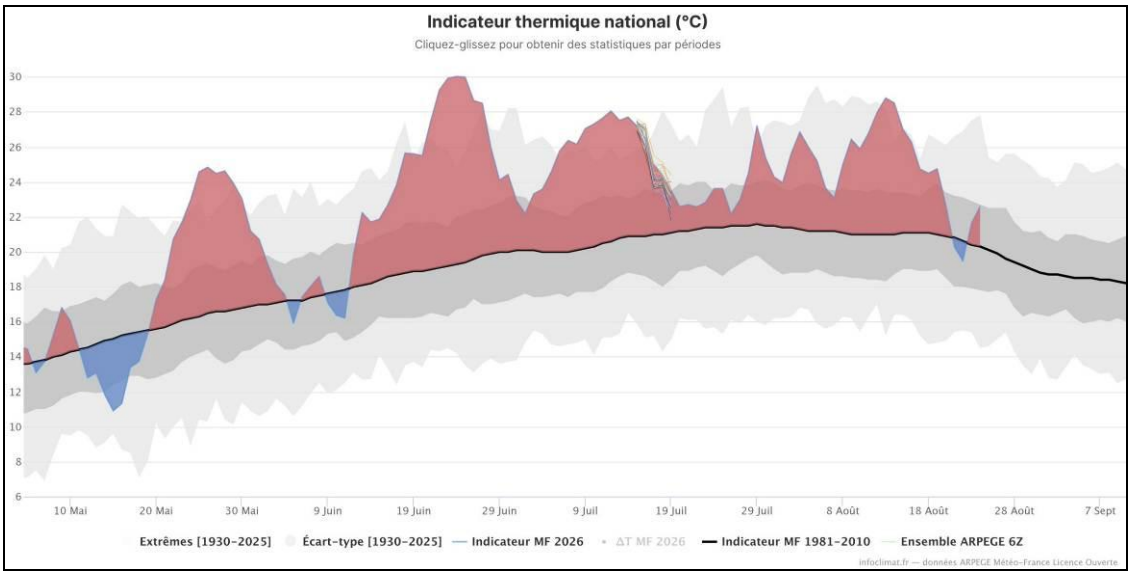

Evaluation de la situation

Au mois d'août des orages très localisés avec des intensités variables ont eu lieu dans le Sud-Ouest de la France. Malheureusement il y a toujours un déficit en Bretagne et dans la région Centre Val de Loire et l'Est. Quand aux températures depuis une semaine elles redeviennent normales pour la saison après près de deux mois et demi de températures bien au-delà des normales saisonnières.

Cette semaine des épisodes orageux sont annoncés avec des températures de saison.

• STADES PHENOLOGIQUES

Situation sur le terrain

Toutes les régions ont fini ou sont en fin de récolte.

Sud-Ouest : fin de récolte sur Centrablue d'ici fin août.

Les pluies provoquent l'éclatement d'environ 5% des fruits sur Centrablue dans une parcelle du réseau non couverte. Quelques fruits sont aussi tombés du fait des vents violents.

Pour les arbres sans déficit d'eau, les pousses végétatives se sont arrêtées, le feuillage est vert et les cannes sont vigoureuses.



Centrablue : fin de récolte en cours, quelques fruits éclatés avec le retour des pluies orageuses, fruits tombés au sol.
Dordogne
25/08/2026
(Crédit Photo : M. Léon-Chapoux, Chloris Arbo)

Par contre sur les arbres faibles, des tâches sur les feuilles anciennes et les cannes sont nombreuses.



Patriot Pousse vigoureuses



Bluecrop : tâches sur feuilles âgées et sur tiges
Grand Est
24/08/2026
(Crédit Photo : C. Barbier, Productrice APMF)

Evaluation du risque

Les orages et les baisses de températures sont salvateurs pour les plants mis en difficultés cet été, en espérant que les quantités seront suffisantes pour bien réhumidifier les sols.

• DROSOPHILA SUZUKII

Reconnaissance

Voir BSV National Myrtille n°7 du 18/06/2026

Situation sur le terrain

Malgré la pluie et les baisses de températures, toujours aucun dégât sur les dernières myrtilles récoltées sur l'ensemble des régions du réseau.

Evaluation du risque

Risque important à partir du moment où les fruits commencent à bleuir. Les températures élevées sont défavorables à la drosophile, le cycle est ralenti.

Méthodes alternatives :

La récolte rapide et totale des fruits mûrs. Augmenter la fréquence des récoltes en cas de présence de drosophiles.
Balayer les fruits mûrs tombés au sol pendant la récolte et les détruire (dans un sac fermé au soleil ou au congélateur).
Entretenir les inter-rangs pour éviter les lieux humides.
Supprimer les eaux stagnantes.

Aérer le buisson par une taille d'hiver plus importante.
Protéger avec des filets anti-drosophiles.
Réaliser du piégeage massif en bordure de parcelles.

• COCHENILLES (*Parthenolecanium corni*)

Rappel du cycle biologique

Voir BSV National Myrtille n°4 du 05/05/2026

Situation sur le terrain

Les larves L1 sont très pas ou très peu présentent dans toutes les régions, alors que les boucliers du printemps peuvent être nombreux sur les cannes. Sous les boucliers sont majoritairement vides ou les œufs et les larves sont morts.



Larve L1 présentes sur la face inférieure des feuilles.
Vosges (Grand Est)
15/06/2026
(Crédit Photo : C. Barbier, productrice)



Boucliers de l'année avec œufs/larves morts.
Dordogne
25/08/2026
(Crédit Photo : M. Léon-Chapoux, Chloris Arbo)

Evaluation du risque

Essaimage en cours des larves L1 vers les feuilles, stade sensible, pression faible.

Méthodes alternatives :

Pendant la taille d'hiver il faut supprimer les cannes fortement infestées.

- **CECIDOMYIES** (*Dasineura oxycoccana*)

Identification

Voir BSV National Myrtille n°4 du 05/05/2026

Situation sur le terrain

Fin du vol.

Dégâts visibles et significatifs sur les pousses terminales des rameaux poussants sur l'ensemble des parcelles.
Les pousses attaquées sont arrêtées et de nouvelles ramifications sont reparties sous l'attaque.

Evaluation du risque

Fin de vol en cours. Risque faible.

- **CAMPAGNOL TERRESTRE**

Identification

Voir BSV National Myrtille n°4 du 05/05/2026

Situation sur le terrain

Présence signalée sur les parcelles en Bretagne, Nouvelle Aquitaine, Auvergne Rhône-Alpes, Bourgogne Franche Comté avec des dégâts importants sur les jeunes plants.




Dégâts de campagnol sur un jeune plant de myrtillier.
Auvergne Rhône-Alpes
05/08/2026
(Crédit Photo : F. Assezat, GIE DES Monts du Velay)

Evaluation du risque

Risque localement élevé.

Méthodes de luttes alternatives :

Favoriser les habitats des prédateurs :
- Créer des corridors écologiques (haies)
- Mettre en place des perchoirs pour les rapaces,
- Poser des nichoirs pour les chouettes,
- Créer des abris pour les mustélidés (hermine, fouine…)

Déranger le campagnol :
- détruire les galeries par le travail du sol.
- ne pas laisser les touffes d'herbes (zones de refuge des campagnols)
- contrôler les populations de taupes

Piéger massivement du printemps à l'automne :
- les pièges TOPCAT : piège à guillotine en acier.
- les pièges à pinces

Mettre en place des barrières mécaniques :
- des paniers en grillage autour de la motte du plant.
- l'enfouissement d'un grillage tout autour de la parcelle, couplé aux pièges.

• MAUVAISES HERBES

Les conditions sont favorables au développement des mauvaises herbes qui bénéficient de l'irrigation.
Le risque est de favoriser la présence de la *Drosophila suzukii*.
Présence de liseron qui grimpe sur les cannes des myrtilliers. Le risque est le dépérissement de l'arbre.



Développement du liseron étouffant les plants de myrtillier

Sud Bretagne
03/08/2026

(Crédit Photo : F. Gueguen, Producteur)

Evaluation du risque

Risque très élevé sur toutes les parcelles.

Note nationale BSV Abeilles - Pollinisateurs :



La note est disponible sur le lien suivant : Note nationale Abeilles- Pollinisateurs

Note nationale Biodiversité 'Insectes Auxiliaires' :



La note est disponible sur le lien suivant : Note nationale Insectes auxiliaires

Note nationale Biodiversité 'Araignées' :



La note est disponible sur le lien suivant : Note nationale Araignées

Les structures partenaires dans la réalisation des observations nécessaires à l'élaboration du Bulletin de santé du végétal Myrtille National sont les suivantes :

Chloris Arbo, Ctifl, Chambres d'Agriculture du Lot et Garonne, de la Dordogne, du Sud Bretagne, de la Nièvre, de Côte d'Or, Cadralbret, Valprim, Gaïa Care, GIE des Monts du Velay, la Station Expérimentale d'Auray, Planète Légumes et Plantes et les agriculteurs observateurs de l'APMF (Association des Producteurs de Myrtilles de France)

Ce bulletin est produit à partir d'observations ponctuelles réalisées sur un réseau de parcelles. S'il donne une tendance de la situation sanitaire régionale, celle-ci ne peut pas être transposée telle quelle à chacune des parcelles. La Chambre Régionale d'Agriculture Nouvelle-Aquitaine dégage donc toute responsabilité quant aux décisions prises par les agriculteurs pour la protection de leurs cultures. Celle-ci se décide sur la base des observations que chacun réalise sur ses parcelles et s'appuie le cas échéant sur les préconisations issues de bulletins techniques (la traçabilité des observations est nécessaire).