

Sommaire

- ▶ La population et l'emploi
- ▶ Le territoire
- ▶ Les exploitations
- ▶ Les productions animales
- ▶ Les productions végétales
- ▶ La viticulture
- ▶ L'agriculture biologique
- ▶ Les signes de qualité
- ▶ La forêt et le bois
- ▶ L'industrie agroalimentaire
- ▶ Les données économiques
- ▶ L'enseignement agricole

Population et emploi

La population des départements

Habitants	Côte-d'Or	Doubs	Jura	Nièvre	Haute-Saône	Saône-et-Loire	Yonne	Territoire-de-Belfort	Région BFC	France métropolitaine
1982	473 548	477 163	242 925	239 635	231 962	571 852	311 019	131 999	2 680 103	54 334 871
1990	493 866	484 770	248 759	233 278	229 650	559 413	323 096	134 097	2 706 929	56 615 155
1999	506 699	499 223	250 905	225 485	229 728	545 443	333 206	137 397	2 728 086	58 496 613
2011	525 931	529 103	261 294	218 341	239 695	555 999	342 463	143 348	2 816 174	63 070 344
2016	533 213	538 549	260 517	209 161	237 242	555 023	340 544	144 089	2 818 338	64 468 792
2022	537 577	548 662	258 405	202 299	233 920	549 136	333 896	140 082	2 803 977	65 846 255
2025 (p)	538 799	550 846	256 977	199 666	231 932	545 310	331 131	138 419	2 793 080	66 351 959
Part de la population dans le rural (pop. municipale 2022)	46,7 %	44,9 %	71,9 %	66,8 %	73,5 %	59,5 %	69,4 %	27,3 %	56,8 %	35,3 %

(p) Données provisoires

Source : Insee - recensements de la population 1975 à 1999 et enquêtes annuelles de recensement, grille communale de densité cog 2025

La population des villes préfectorales

Habitants ¹	Dijon	Besançon	Lons-le-Saunier	Nevers	Vesoul	Mâcon	Auxerre	Belfort
1982	140 942	113 283	20 105	43 013	18 412	38 404	38 741	51 206
1990	146 703	113 828	19 144	41 968	17 614	37 275	38 819	50 125
1999	149 867	117 733	18 483	40 932	17 168	34 469	37 790	50 417
2009	152 110	117 392	17 907	37 470	15 920	34 136	36 702	50 199
2016	155 090	116 466	17 364	33 235	14 998	33 427	34 846	48 973
2022	159 941	120 057	16 942	33 172	15 306	34 759	35 236	45 646

¹ - Population municipale

Source : Insee - recensements de la population 1975 à 1999 et enquêtes annuelles de recensement

Population et emploi

Densité de population

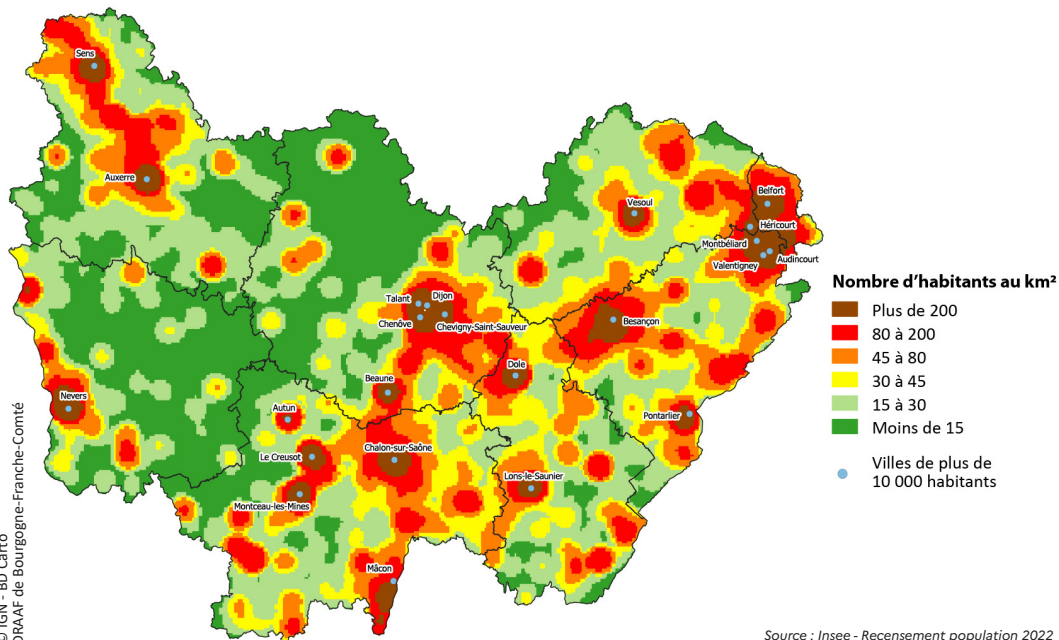

Population et emploi

Emploi total (salariés et non salariés) par grand secteur d'activité

Effectifs	Côte-d'Or	Doubs	Jura	Nièvre	Haute-Saône	Saône-et-Loire	Yonne	Territoire-de-Belfort	Région BFC	France métropolitaine
Agriculture	8 453	5 329	4 123	3 787	3 424	9 100	5 898	343	40 457	586 504
Industrie	28 139	40 371	20 083	9 176	16 336	35 897	18 657	7 847	176 506	3 378 555
Construction	16 137	12 645	7 099	4 341	4 972	14 749	7 778	2 786	70 507	1 921 410
Tertiaire marchand	114 488	89 314	38 663	29 113	27 757	90 580	51 363	21 805	463 083	14 854 792
Tertiaire non marchand	81 166	75 344	30 351	27 591	27 091	69 343	40 570	21 468	372 924	8 885 713
Total	248 383	223 003	100 319	74 008	79 580	219 669	124 266	54 249	1 123 477	29 626 974

Source : Insee, estimations d'emploi au 31/12/2023, données définitives

Répartition des emplois salariés

Bourgogne-Franche-Comté

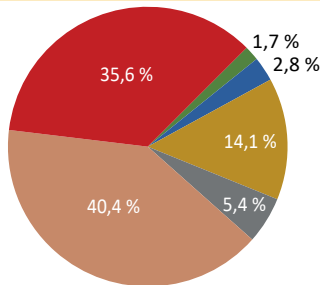

France métropolitaine

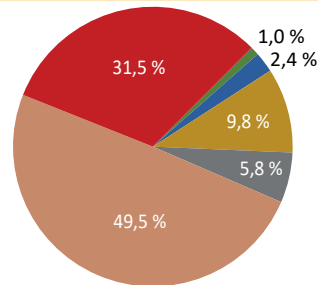

Source : Insee, estimations d'emploi au 31/12/2023, données définitives

Population et emploi

Actifs agricoles en 2020

Nombre de personnes	Côte-d'Or	Doubs	Jura	Nièvre	Haute-Saône	Saône-et-Loire	Yonne	Territoire-de-Belfort	Région BFC	France métropolitaine
Exploitants et coexploitants	5 552	4 042	3 198	3 500	2 900	8 011	4 730	329	32 262	496 365
Autres actifs permanents	4 800	1 585	1 451	1 564	1 137	4 230	3 318	150	18 235	91 495
dont salariés	3 807	843	868	998	613	2 804	2 546	64	12 543	170 403
Total actifs permanents	10 352	5 627	4 649	5 064	4 037	12 241	8 048	479	50 497	758 263

Source : Agreste-Recensement agricole 2020 - Champ : hors structures gérant les pacages collectifs.

Volume de travail en 2023

En ETP	Côte-d'Or	Doubs	Jura	Nièvre	Haute-Saône	Saône-et-Loire	Yonne	Territoire-de-Belfort	Région BFC	France métropolitaine
Exploitants et coexploitants	4 390	3 690	2 730	2 810	2 320	6 400	3 480	240	26 060	389 850
Autres actifs permanents	4 010	1 220	1 110	1 060	860	3 040	2 600	70	13 970	198 420
dont salariés	3 860	1 100	1 000	920	750	2 770	2 480	60	12 940	177 350
Saisonniers ou occasionnels	1 340	190	250	190	120	1 230	440	20	3 780	77 710
Volume de travail mobilisé sur l'année (hors ETA, Cuma)	13 600	6 200	5 090	4 980	4 050	13 440	9 000	390	56 750	843 330

Source : Agreste - MSA - Estimations d'emploi 2023

ETP : Équivalent Temps Plein. La notion d'équivalent temps plein correspond à une activité exercée sur la base d'un temps plein soit à hauteur de la durée légale.

Le territoire

Le territoire régional

Nombre	Côte-d'Or	Doubs	Jura	Nièvre	Haute-Saône	Saône-et-Loire	Yonne	Territoire-de-Belfort	Région BFC	France métropolitaine
Communes	698	563	492	309	536	563	423	101	3 685	34 746
Cantons	23	19	17	17	17	29	21	9	152	2 214
Arrondissements	3	3	3	4	2	5	3	1	24	320
Hectares										
Source : Insee - code officiel géographique au 01/01/2025										
SAU du département	463 501	225 355	195 340	371 826	242 309	523 688	425 084	19 685	2 466 788	28 446 537
dont terres arables*	308 932	52 588	71 578	166 784	131 589	161 246	351 225	9 510	1 253 452	16 882 799
dont STH*	138 200	168 400	119 100	194 000	103 400	331 700	54 100	10 130	1 119 030	8 784 842
dont vignes*	10 284	24	2 167	1 608	86	13 722	8 574	0	36 465	774 679
Total	880 362	525 901	504 870	687 280	539 006	861 414	746 183	61 062	4 806 078	55 002 725

Source : Agreste - Statistique Agricole Annuelle 2024

SAU : Surface Agricole Utilisée, **STH** : Surface toujours en herbe, y compris hors exploitations agricoles.

* surfaces des exploitations du département

Occupation du territoire (SAU)

Bourgogne-Franche-Comté

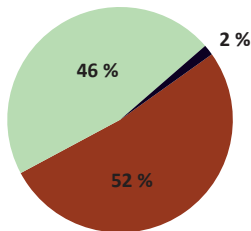

Terres arables
STH
Vignes

France métropolitaine

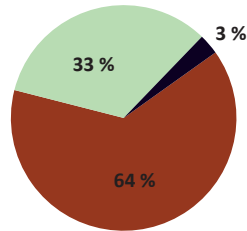

Source : Agreste - Statistique Agricole Annuelle 2024

Le territoire

Occupation des sols

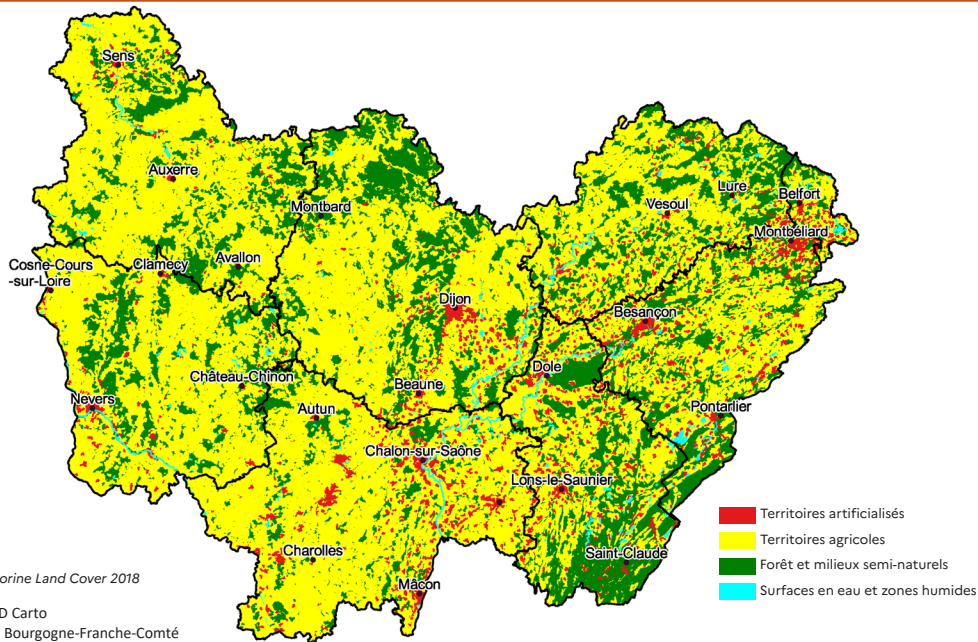

Le territoire

Valeur vénale des vignes AOP 2024 (€/ha)

Côte d'Or		Saône et Loire	
Appellation régionale	57 200	Bourgogne Rouge	32 000
Communale Côte de Beaune rouge	450 000	Bourgogne aligoté	35 000
Communale Côte de Beaune blanc	1 050 000	Bourgogne Côte Chalonnaise	35 000
Communale Côte de Nuits rouge	900 000	Communale Côte Chalonnaise rouge	120 000
Premier cru rouge	1 040 000	Communale Côte Chalonnaise blanc	110 000
Premier cru blanc	2 550 000	Beaujolais et Beaujolais Village rouge	12 000
Grand Cru	ND	Moulin-à-vent et Saint-Amour	110 000
Jura		Mâcon rouge	28 000
Côtes Du Jura	35 000	Mâcon blanc	75 000
L'Etoile	38 000	Pouilly-Fuissé	265 000
Arbois	50 000	Pouilly-Loché et Pouilly-Vinzelles	110 000
Château-Chalon	55 000	Saint-Véran	145 000
Yonne		Viré-Clessé	130 000
Nièvre			
Appellation régionale	57 000	Pouilly-Fumé	165 000
Petit Chablis	114 000	Coteaux du Giennois	21 000
Chablis	245 000		
Chablis premier cru	525 000		

Source : Safer - SSP

Le territoire

Valeur vénale des terres agricoles en 2024 (hors vigne)

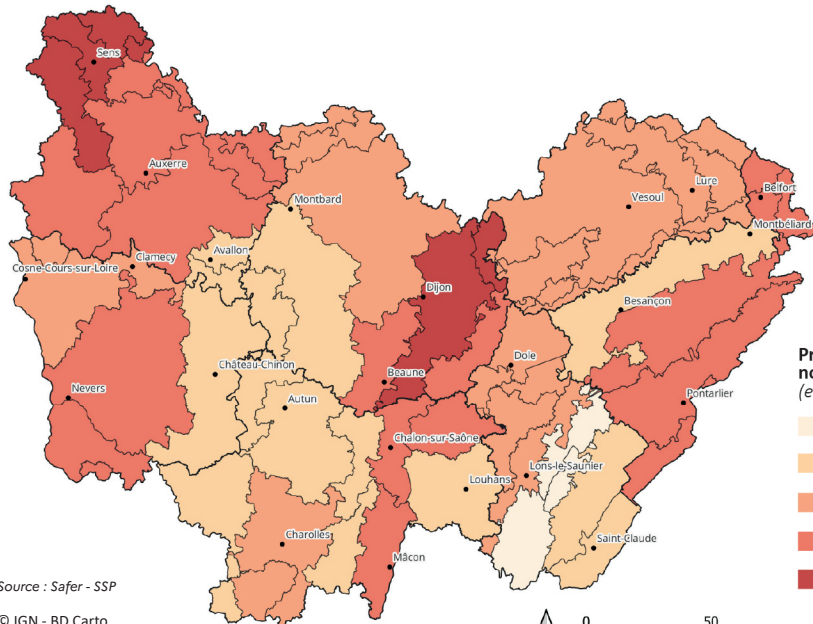

**Prix des terres et des prés libres
non bâtis en 2024**
(en euros par hectares)

- Moins de 2 000
- De 2 000 à 2 500
- De 2 500 à 3 000
- De 3 000 à 4 000
- Plus de 4 000

Source : Safer - SSP

© IGN - BD Carto

DRAAF de Bourgogne-Franche-Comté

Les exploitations

Évolution du nombre des exploitations

Exploitations	Côte-d'Or	Doubs	Jura	Nièvre	Haute-Saône	Saône-et-Loire	Yonne	Territoire-de-Belfort	Région BFC	France métropolitaine
1970	13 359	9 361	10 201	9 894	9 676	28 446	10 909	1 761	93 607	1 587 639
1979	10 095	8 070	7 735	7 748	7 542	20 310	8 988	1 362	71 850	1 262 669
1988	8 267	6 952	5 869	6 418	5 893	15 991	7 249	1 011	57 650	1 016 755
2000	6 193	4 305	4 271	4 386	3 726	10 733	5 083	616	39 313	663 807
2010	4 893	3 344	3 155	3 476	2 792	7 689	4 274	445	30 068	489 977
<i>dont exploitations hors micro-exploitations</i>	3 948	2 510	1 921	2 625	1 791	5 719	3 414	195	22 123	333 969
2020	4 138	2 538	2 243	2 748	2 029	6 079	3 639	248	23 662	389 779
<i>dont exploitations hors micro-exploitations*</i>	3 521	2 109	1 665	2 196	1 515	4 709	3 067	161	18 943	282 182

* exploitations dont la production brute standard est supérieure à 25 000 euros.

Source : Agreste - Recensements agricoles de 1970 à 2020

Forme juridique des exploitations

Nombre	Côte-d'Or	Doubs	Jura	Nièvre	Haute-Saône	Saône-et-Loire	Yonne	Territoire-de-Belfort	Région BFC	France métropolitaine
Exploitations individuelles	1 682	1 110	1 169	1 595	1 040	3 434	1 724	139	11 893	227 644
Formes sociétaires	2 456	1 428	1 074	1 153	989	2 645	1 915	109	11 769	162 135
Total	4 138	2 538	2 243	2 748	2 029	6 079	3 639	248	23 662	389 779

Source : Agreste - Recensement agricole 2020

Formes sociétaires : GAEC (Groupement Agricole d'Exploitation en Commun), EARL (Exploitation Agricole à Responsabilité Limitée) ou autre

Les exploitations

Répartition de la SAU

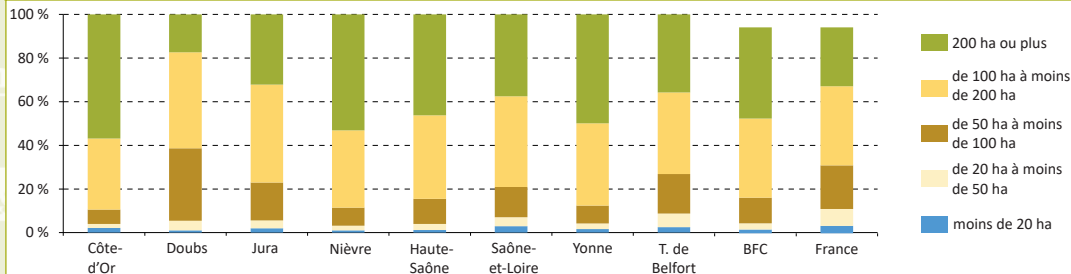

Source : Agreste - Recensement agricole 2020

La SAU des exploitations

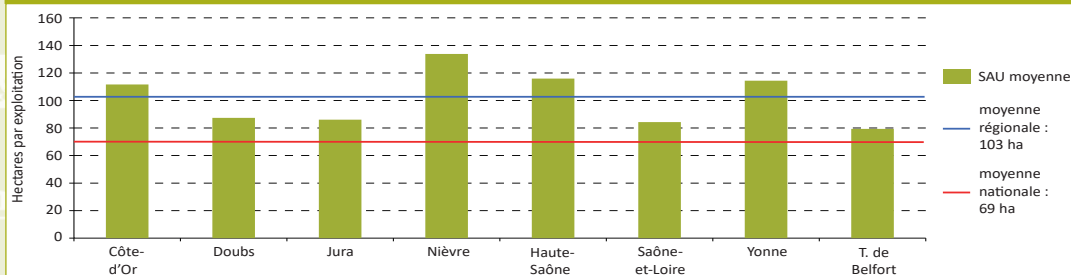

Source : Agreste - Recensement agricole 2020

SAU : Surface Agricole Utilisée

Les exploitations

OTEX des communes

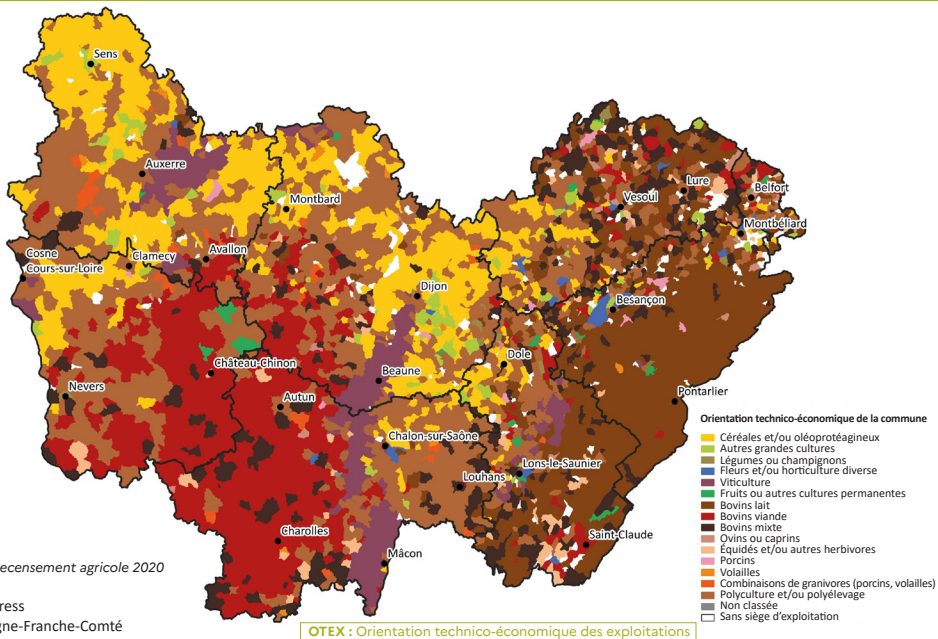

Les exploitations

Répartition des exploitations selon leur OTEX

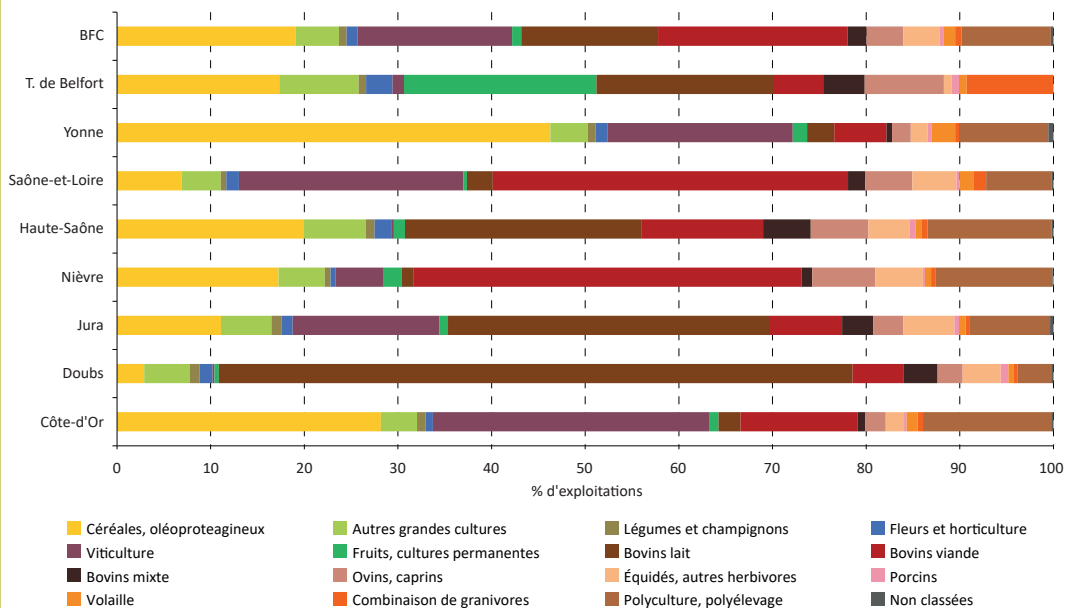

Source : Agreste - Recensement agricole 2020

Les productions animales

Les cheptels bovins

Effectifs	Côte-d'Or	Doubs	Jura	Nièvre	Haute-Saône	Saône-et-Loire	Yonne	Territoire-de-Belfort	Région BFC	France métropolitaine
Total vaches	81 837	109 457	62 971	125 028	69 905	212 133	36 608	7 029	704 968	6 714 241
<i>dont vaches laitières</i>	12 808	102 882	54 394	2 788	41 386	18 698	10 177	4 345	247 478	3 072 881
<i>dont vaches nourrices</i>	69 029	6 575	8 577	122 240	28 519	193 435	26 431	2 684	457 490	3 641 360
Total bovins d'un an ou plus	69 002	75 671	47 859	92 945	66 001	178 711	27 962	5 897	564 048	5 071 429
<i>dont génisses laitières</i>	6 353	59 614	31 819	1 333	25 000	8 954	4 757	2 459	140 289	1 377 600
<i>dont génisses nourrices</i>	33 615	4 384	4 726	53 820	13 813	97 193	12 614	1 436	221 601	1 658 404
<i>dont génisses de boucherie</i>	14 155	7 113	5 891	21 774	13 331	39 978	5 548	1 374	109 164	928 605
<i>dont mâles laitiers</i>	770	1 935	1 813	163	2 211	1 224	539	120	8 775	257 115
<i>dont mâles viande</i>	14 109	2 625	3 610	15 855	11 646	31 362	4 504	508	84 219	849 705
Total bovins de moins de un an (hors veaux de boucherie)	59 325	51 863	32 319	97 124	43 972	175 959	27 501	4 053	492 116	4 090 620
<i>dont femelles</i>	32 644	46 877	24 991	53 021	28 217	91 537	14 774	3 053	295 114	2 509 720
<i>dont mâles</i>	26 681	4 986	7 328	44 103	15 755	84 422	12 727	1 000	197 002	1 580 900
Veaux de boucherie	1 971	4 512	2 850	2 219	3 592	4 841	1 046	325	21 356	487 643
Total bovins	212 135	241 503	145 999	317 316	183 470	571 644	93 117	17 304	1 782 488	16 363 933

Source : Agreste - Statistique Agricole Annuelle 2024

Les productions animales

Répartition des bovins selon leur catégorie

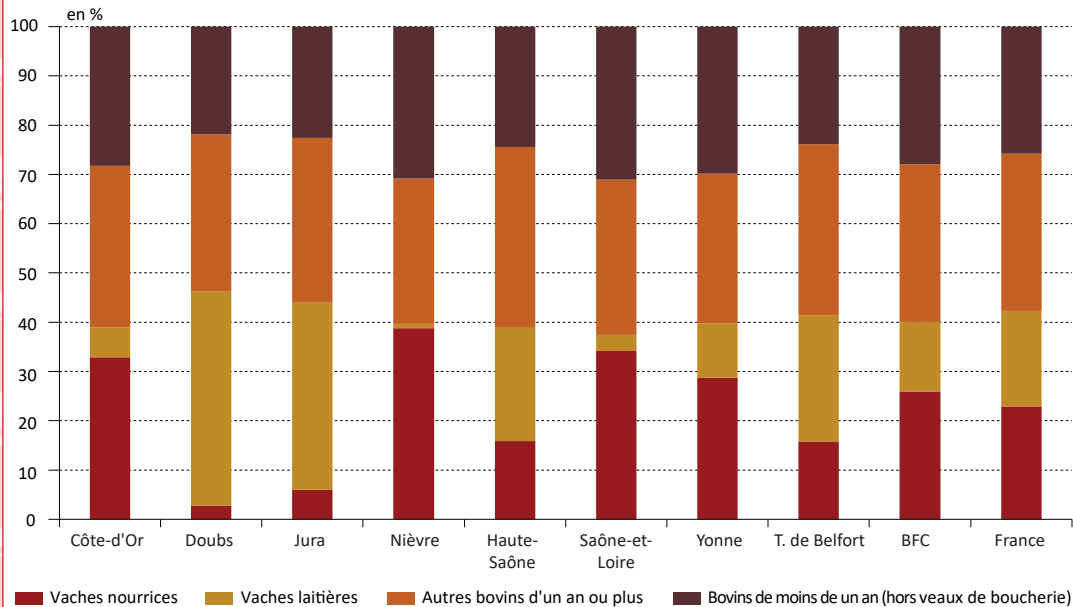

Source : Agreste - Statistique Agricole Annuelle 2024

Les productions animales

Les cheptels porcins

Têtes	Bourgogne	Franche-Comté	Région BFC	France métropolitaine
Porcelets	47 500	31 500	79 000	4 350 110
Jeunes porcs de 20 à 50 kg	15 700	15 440	31 140	1 700 070
Truies de 50 kg et plus	12 200	7 610	19 810	844 140
Verrats de 50 kg et plus	160	120	280	10 680
Porcs à l'engrais de 50 kg et plus	53 100	43 220	96 320	4 898 120
Total porcins	128 660	97 890	226 550	11 803 120

Source : Agreste - Statistique Agricole Annuelle 2024

Les cheptels ovins

Têtes	Bourgogne	Franche-Comté	Région BFC	France métropolitaine
Agnelles	32 900	6 750	39 650	942 020
Brebis-mères (y c. réforme)	137 200	33 700	170 900	4 272 770
<i>dont brebis-mères laitières</i>	<i>1 400</i>	<i>1 370</i>	<i>2 770</i>	<i>1 224 330</i>
Autres ovins (y compris béliers)	36 300	9 450	45 750	1 278 130
Total ovins	206 400	49 900	256 300	6 492 920

Source : Agreste - Statistique Agricole Annuelle 2024

Les productions animales

Les cheptels caprins

Têtes	Bourgogne	Franche-Comté	Région BFC	France métropolitaine
Total caprins	34 850	4 720	39 570	1 226 330
<i>dont chèvres</i>	25 900	3 670	29 570	921 330
<i>dont chevrettes</i>	8 950	1 050	10 000	305 000

Source : Agreste - Statistique Agricole Annuelle 2024

Production apicole

	Région BFC	France métropolitaine
Nombre de ruches	68 000	1 034 300
Production de miel (en kg)	1 034 300	19 344 520

Source : Agreste - Statistique Agricole Annuelle 2024

Les cheptels équins

Têtes	Région BFC	France métropolitaine
Total équidés	20 610	288 010
<i>dont chevaux de selle, sport, loisirs et course</i>	17 070	255 880
<i>dont chevaux lourds</i>	3 540	32 130

Source : Agreste - Statistique Agricole Annuelle 2024

Effectifs de volailles

Milliers de têtes	Région BFC	France métropolitaine
Poulets de chair	6 900	140 270
Dindes et dindons	390	14 050
Canards à rôtir	260	11 090
Pintades	120	8 200
Poules pondeuses d'oeufs de consommation	1 000	54 650

Source : Agreste - Statistique Agricole Annuelle 2024

Les productions animales

Animaux engraisés pour l'abattage (sorties des élevages)

Nombre de têtes Tonnages en TEC	Côte- d'Or	Doubs	Jura	Nièvre	Haute- Saône	Saône-et- Loire	Yonne	Territoire- de-Belfort	Région BFC	France métropolitaine
Vaches de réforme	14 759 6 133	12 879 3 992	8 781 2 859	15 935 6 678	16 747 5 978	38 358 16 475	6 869 2 680	1 823 635	116 151 45 430	1 355 581 499 666
Génisses	8 362 3 360	3 659 1 202	3 544 1 264	5 657 2 198	7 367 2 711	21 914 9 164	2 852 1 098	770 278	54 125 21 275	576 355 210 985
Mâles	11 447 5 126	3 150 1 255	4 198 1 764	5 932 2 543	13 586 5 887	16 859 7 628	2 846 1 208	532 206	58 550 25 617	973 344 408 659
Veaux de boucherie	2 137 278	4 376 484	9 864 1 181	1 500 215	6 311 890	12 364 1 730	8 228 1 092	141 19	44 921 5 889	993 889 142 469
Total bovins	36 705 14 897	24 064 6 933	26 387 7 068	29 024 11 634	44 011 15 466	89 495 34 997	20 795 6 078	3 266 1 138	273 747 98 211	3 899 169 1 261 779
Ensemble porcins	24 770 2 368	80 150 7 602	32 600 3 174	25 400 2 672	51 340 5 192	72 960 7 357	95 390 9 805	11 277 1 072	393 887 39 242	22 029 546 2 084 974
<i>dont porcs charcutiers</i>	24 200 2 289	79 700 7 572	31 800 3 107	24 100 2 473	50 600 5 121	71 100 7 195	93 100 9 412	11 200 1 070	385 800 38 238	21 378 072 2 022 375
Ensemble ovins	54 500 1 278	6 750 142	12 420 253	52 700 1 146	21 560 460	75 500 1 699	36 400 819	1 240 27	261 070 5 824	5 382 215 102 552
<i>dont autres agneaux (yc Agneaux de lait)</i>	46 600 1 025	5 680 108	10 290 196	45 000 900	17 510 350	63 700 1 274	27 300 519	1 010 19	217 090 4 391	4 424 171 78 120
Ensemble volailles*	n.d. n.d.	n.d. n.d.	n.d. n.d.	n.d. n.d.	n.d. n.d.	n.d. n.d.	n.d. n.d.	n.d. n.d.	40 616 78 242	893 908 1 698 586

Source : Agreste - Statistique Agricole Annuelle 2024

* effectif en milliers de têtes

n.d. = non disponible

TEC : Tonnes Équivalent carcasse

Les productions animales

Bovins maigres pour l'engraissement (sorties des élevages)

Têtes	Côte-d'Or	Doubs	Jura	Nièvre	Haute-Saône	Saône-et-Loire	Yonne	Territoire-de-Belfort	Région BFC	France métropolitaine
Broutard(e)s de 4 à 12 mois	20 320	1 934	2 169	35 122	8 507	53 016	7 944	892	129 904	942 900
Mâles de 1 à 2 ans	7 274	1 222	1 294	19 164	5 603	42 116	3 337	233	80 243	321 033

Source : Agreste - Statistique Agricole Annuelle 2024

Livraisons de lait

		Côte-d'Or	Doubs	Jura	Nièvre	Haute-Saône	Saône-et-Loire*	Yonne	Territoire-de-Belfort	Région BFC	France métropolitaine
Lait de vache	Nombre de livreurs	160	1 799	858	31	575	207	135	58	3 823	42 338
	dont bio	21	89	82	6	88	6	18	3	313	4 092
	Livraisons (milliers de litres)	84 117	640 372	327 203	15 683	290 006	122 135	82 763	31 915	1 594 194	23 063 507
	dont bio	5 830	23 446	25 500	937	30 634	2 099	5 913	626	94 985	1 200 585
	Prix moyen payé aux producteurs (€/1 000 litres)	476	663	652	496	487	495	481	511	576	485
Lait de chèvre	Nombre de livreurs	s	0	0	s	0	25	s	0	43	2 371
	Livraisons (milliers de litres)	s	0	0	s	0	3 012	s	0	5 916	506 359
	Prix moyen payé aux producteurs (€/1 000 litres)	s	--	--	s	--	830	s	--	927	917

Source : Agreste - Enquête annuelle laitière 2024 et enquête mensuelle laitière 2024 (résultats provisoires)

s : secret statistique

* En Saône-et-Loire, le lait de chèvre est très majoritairement transformé à la ferme, donc non livré

Les productions végétales

Céréales										
Surface (ha) Rendement (q/ha)	Côte- d'Or	Doubs	Jura	Nièvre	Haute- Saône	Saône-et- Loire	Yonne	Territoire- de-Belfort	Région BFC	France métropolitaine
Blé tendre	90 900 53	7 100 44	13 900 52	43 500 46	34 200 53	32 600 52	106 900 53	2 610 53	331 710 52	4 214 570 61
Orge d'hiver et escourgeon	38 500 50	6 500 45	7 600 47	20 500 44	15 200 48	11 800 49	49 900 48	700 48	150 700 48	1 244 570 56
Orge de printemps	24 600 39	200 39	1 400 50	10 000 35	2 100 40	1 500 40	22 700 37	10 40	62 510 38	563 930 50
Avoine	2 900 38	300 33	50 26	3 300 34	800 27	700 34	6 100 34	10 27	14 160 34	78 200 39
Seigle et méteil	900 29	300 33	100 31	300 29	200 31	400 29	500 29	0 --	2 700 30	29 320 37
Triticale	5700 36	1100 40	1300 40	5600 38	2000 40	9800 38	2600 34	200 40	28 300 38	255 160 43
Maïs grain (y compris humide)	5 815 93	3 300 97	8 935 109	7 800 103	9 300 87	25 095 103	10 100 96	1 200 87	71 545 90	1 529 400 95
Autres	6 925	880	1 815	2 760	2 190	2 375	5 220	90	22 255	597 910
Total céréales	176 240 50	19 680 51	35 100 60	93 760 46	65 990 54	84 270 63	204 020 49	4 820 64	683 880 52	8 513 060 64

Source : Agreste - Statistique Agricole Annuelle 2024

Les résultats portent sur la campagne agricole 2023-2024 (récolte 2024)

Les productions végétales

Oléoprotéagineux										
Surface (ha) Rendement (q/ha)	Côte- d'Or	Doubs	Jura	Nièvre	Haute- Saône	Saône-et- Loire	Yonne	Territoire- de-Belfort	Région BFC	France métropolitaine
Colza	30 100 32	2 200 31	4 200 32	14 100 24	17 100 33	11 300 33	47 100 29	900 33	127 000 30	1 326 660 30
Tournesol	17 400 22	400 17	1 800 22	13 300 18	3 900 18	4 700 26	22 300 17	0 --	63 800 19	753 680 20
Soja	9 800 28	1 700 26	6 900 28	900 21	5 400 24	9 400 31	1 200 20	350 32	35 650 28	152 680 26
Lin oléagineux	600 16	100 18	100 18	200 16	100 18	100 16	900 15	0 --	2 100 16	22 930 17
Autres oléagineux (hors chanvre)	7 700 10	0 --	100 9	400 8	200 9	300 12	1 400 9	0 --	10 100 10	19 480 14
Total oléagineux	65 600 25	4 400 32	13 100 32	28 900 26	26 700 30	25 800 31	72 900 27	1 250 31	238 650 26	2 275 440 26
Féveroles	600 20	0 --	80 19	900 20	210 18	160 20	2 000 20	0 --	3 950 20	80 440 27
Pois protéagineux	2 700 25	0 --	50 29	800 16	150 26	80 20	5 500 25	0 --	9 280 24	123 070 28
Autres protéagineux	1 120 20	100 16	140 21	710 15	580 24	400 22	1 420 21	0 --	4 470 20	49 280 31
Légumes secs	1 460 15	0 --	20 19	410 15	50 19	50 20	2 815 16	0 --	4 800 16	67 930 19
Total protéagineux	5 880 21	100 16	290 22	2 820 17	990 23	690 21	11 730 21	0 --	22 500 21	320 720 26

Source : Agreste - Statistique Agricole Annuelle 2024

Les résultats portent sur la campagne agricole 2023-2024 (récolte 2024)

Les productions végétales

Répartition des surfaces de céréales et oléoprotéagineux

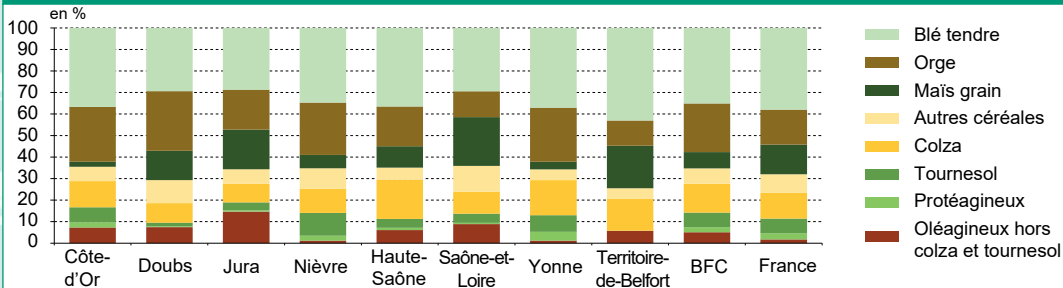

Source : Agreste - Statistique Agricole Annuelle 2024

Les cultures industrielles

Surface (ha) Rendement (q/ha)	Côte-d'Or	Doubs	Jura	Nièvre	Haute-Saône	Saône-et-Loire	Yonne	Territoire-de-Belfort	Région BFC	France métropolitaine
Betteraves industrielles	0	0	0	0	0	0	2 400	0	2 400	411 630
	//	//	//	//	//	//	730	//	730	792
Chanvre textile et industriel (y compris semences)	600	16	281	16	552	53	1 032	0	2 550	22 670
	54	19	47	55	41	56	54	//	50	59
Cassis bourgeons	303	0	77	0	65	52	0	0	497	3 110

Source : Agreste - Statistique Agricole Annuelle 2024

// : sans objet

Les résultats portent sur la campagne agricole 2023-2024 (récolte 2024)

Les productions végétales

Les fourrages

Surface (ha) Rendement en matière sèche (q/ha)	Côte- d'Or	Doubs	Jura	Nièvre	Haute- Saône	Saône-et- Loire	Yonne	Territoire- de-Belfort	Région BFC	France métropolitaine
Fourrages annuels	13 970	4 720	2 570	9 530	16 000	14 390	9 100	2 110	72 390	1 713 070
<i>dont maïs fourrage</i>	8 000	4 000	1 900	5 600	13 700	11 000	5 500	2 000	51 700	1 274 680
	113	120	118	103	106	135	102	140	115	135
Prairies artificielles	23 100	1 800	2 200	8 900	6 900	3 400	20 400	200	66 900	631 440
	112	112	114	114	112	105	105	139	110	101
<i>dont luzerne pour déshydratation</i>	1400	0	0	20	600	0	1100	0	3 120	68 420
	80	//	//	80	92	//	99	//	89	110
Prairies temporaires	12 100	21 200	16 600	17 500	12 500	29 100	8 300	1 000	118 300	1 900 920
	90	87	99	74	92	98	83	91	90	88
Surfaces toujours en herbe	144 200	171 000	121 600	199 400	108 400	343 900	62 400	10 830	1 161 730	10 442 550
	62	65	61	57	67	67	57	67	63	60
Total prairies	179 400	194 000	140 400	225 800	127 800	376 400	91 100	12 030	1 346 930	12 974 910
	70	68	66	61	72	69	70	70	68	66

Source : Agreste - Statistique Agricole Annuelle 2024

// : sans objet

Les résultats portent sur la campagne agricole 2023-2024 (récolte 2024)

Les productions végétales

Pommes de terre, légumes, fruits										
Surface (ha) Rendement en matière sèche (q/ha)	Côte-d'Or	Doubs	Jura	Nièvre	Haute-Saône	Saône-et-Loire	Yonne	Territoire-de-Belfort	Région BFC	France métropolitaine
Pommes de terre de consommation	570	20	10	50	50	50	100	20	870	184 750
	510	320	160	310	420	330	200	290	434	431
Oignons de couleur	338	4	94	80	7	1	200	1	725	15 970
	431	415	447	431	395	431	431	553	433	418
Lentilles (y compris semences)	1 400	0	20	400	40	40	2 400	0	4 300	31 370
	15	—	19	15	18	20	15	—	15	17
Cassis et myrtilles	393	3	15	1	7	204	6	0	629	2 580
	18	37	30	18	32	16	18	0	18	33
Cerises	25	6	3	1	50	2	228	0	315	6 900
	40	6	6	61	6	59	16	—	17	45

Source : Agreste - Statistique Agricole Annuelle 2024

// : sans objet

Les résultats portent sur la campagne agricole 2023-2024 (récolte 2024)

La viticulture

La superficie en vigne

En hectares	Côte-d'Or	Doubs	Jura	Nièvre	Haute-Saône	Saône-et-Loire	Yonne	Région BFC	France métropolitaine
Superficie en production	9 994	24	2 087	1 568	86	13 332	8 365	35 456	735 201
<i>dont superficie AOP</i>	<i>9 881</i>	<i>0</i>	<i>1 987</i>	<i>1 464</i>	<i>0</i>	<i>13 130</i>	<i>8 294</i>	<i>34 756</i>	<i>406 128</i>

Source : Agreste - Statistique Agricole Annuelle 2024

La production de vin

En hectolitres		Côte-d'Or	Doubs	Jura	Nièvre	Haute-Saône	Saône-et-Loire	Yonne	Région BFC	France métropolitaine
Vins blancs	AOP	126 622	78	25 021	62 951	0	446 257	235 308	896 237	6 000 913
	IGP + sans IG	767	169	742	1 280	747	9 445	799	13 949	4 297 373
	Autres vins	1 213	10	439	281	18	10 442	1 848	14 251	8 257 974
	Total	128 602	257	26 202	64 512	765	466 144	237 955	924 437	18 556 260
Vins rouges ou rosés	AOP	133 352	36	8 402	1 112	0	140 925	17 654	301 481	9 063 413
	IGP + sans IG	519	19	459	413	787	1 557	306	4 060	8 035 472
	Autres vins	1 412	9	152	7	0	4 232	151	5 963	580 361
	Total	135 283	64	9 013	1 532	787	146 714	18 111	311 504	17 679 246
Tous vins		263 885	321	35 215	66 044	1 552	612 858	256 066	1 235 941	36 235 506

Source : Agreste - Statistique Agricole Annuelle 2024

AOP : Récolte vins et vins doux naturels AOP

IGP + sans IG : Récolte de vins IGP + Récolte sans IG avec mention de cépage + Récolte sans IG sans mention de cépage

Autres vins : Récolte en AOP/IGP non classée non commercialisée en vin + Récolte pour AOP de vins aptes à la production d'eaux de vie

La viticulture

Les cépages

En pourcentage de surface	Côte-d'Or	Doubs	Jura	Nièvre	Haute-Saône	Saône-et-Loire	Yonne	Région BFC
Chardonnay	27	36	43	3	26	58	79	51
Pinot noir	64	14	11	5	29	23	13	30
Gamay	1	2	1	2	3	12	0	5
Aligoté	6	0	0	0	0	7	4	5
Sauvignon blanc	0	0	0	83	0	0	2	5
Savagnin	0	2	26	0	1	0	0	2
Trousseau	0	10	8	0	0	0	0	1
Poulsard	0	0	9	0	0	0	0	1
Autres cépages	1	36	2	8	42	1	1	2

Source : DRDDI Bourgogne - CVI 2024

Répartition des surfaces viticoles par appellation

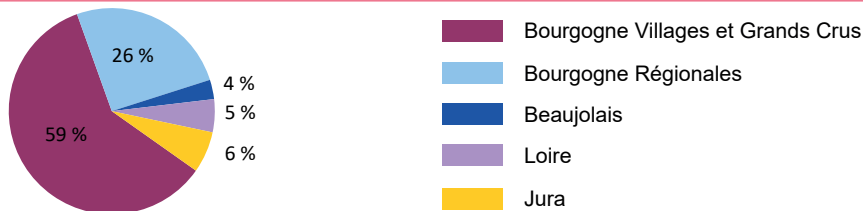

Source : DRDDI Bourgogne - CVI 2024

La viticulture

Zones AOP vins et AOC eaux de vie

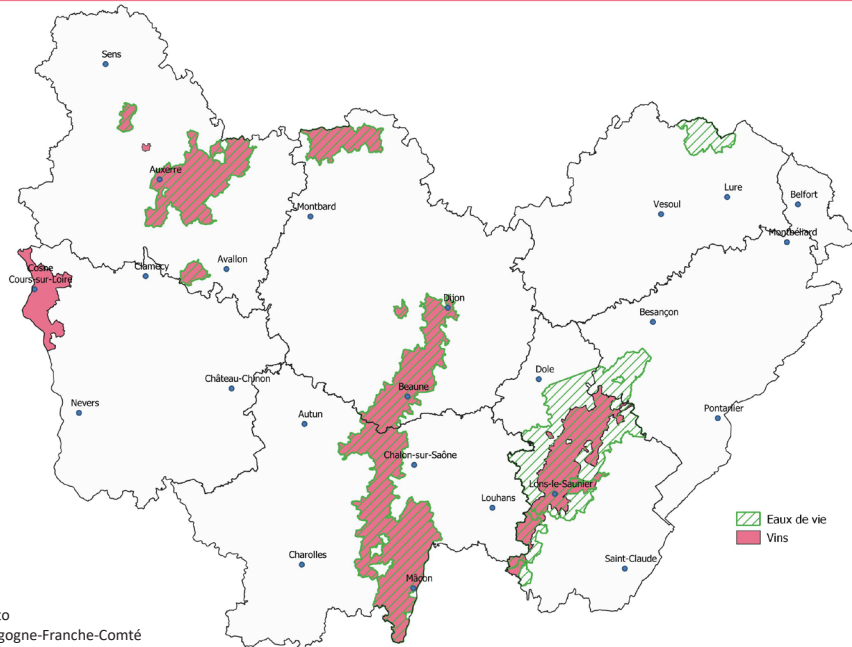

Source : INAO

© IGN - BD Cartho

DRAAF de Bourgogne-Franche-Comté

L'agriculture biologique

Les producteurs engagés en agriculture biologique en 2024

	Côte-d'Or	Doubs	Jura	Nièvre	Haute-Saône	Saône-et-Loire	Yonne	Territoire-de-Belfort	Région BFC	France métropolitaine
Exploitations ayant des surfaces en bio ou en conversion	932	268	488	295	309	603	566	20	3 481	59 401

Source : Agence Bio 2024

Les surfaces en agriculture biologique en 2024

En hectares	Côte-d'Or	Doubs	Jura	Nièvre	Haute-Saône	Saône-et-Loire	Yonne	Territoire-de-Belfort	Région BFC	France métropolitaine
Céréales	17 149	1 131	2 782	6 775	5 851	2 420	19 721	126	55 954	448 581
Oléagineux	3 485	227	1 106	1 353	943	500	4 482	s	12 097	114 388
Protéagineux	510	s	42	378	248	76	1 315	s	2 569	22 512
Légumes secs	669	10	s	334	23	33	1 873	s	2 942	25 512
Légumes frais	208	63	60	110	97	121	135	12	805	40 497
Fruits (yc à coque)	106	29	75	234	211	92	339	2	1 088	55 655
Vignes	2 603	7	784	203	53	1 868	1 119	s	6 638	141 839
PPAM	131	5	11	49	6	16	132	s	350	13 718
STH	12 198	10 495	16 193	10 393	15 883	12 987	6 301	687	85 138	967 778
Cultures fourragères	12 204	2 344	3 546	4 927	5 474	2 542	14 706	156	45 900	513 142
Autres	1001	75	551	380	280	330	1680	21	4 318	80 000
Ensemble	50 266	14 387	25 151	25 134	29 070	20 985	51 803	1 004	217 801	2 423 622

Source : Agence Bio 2024

s : secret statistique, valeurs non prises en compte dans les totaux

PPAM : Plantes à parfum, aromatiques et médicinales

STH : Surface toujours en herbe

L'agriculture biologique

Les effectifs animaux en agriculture biologique en 2024

En nombre	Côte-d'Or	Doubs	Jura	Nièvre	Haute-Saône	Saône-et-Loire	Yonne	Territoire-de-Belfort	Région BFC	France métropolitaine
Vaches allaitantes	4 562	654	1 245	5 462	3 107	4 777	2 288	94	22 189	215 572
Vaches laitières	1 414	4 787	5 050	790	6 410	574	1 435	169	20 629	282 590
Brebis viande	3 200	499	1 064	2 187	1 173	1 620	2 610	s	12 353	291 883
Brebis laitières	368	247	362	s	s	637	196	s	1 810	162 997
Chèvres	335	608	296	1 615	411	1 266	1 357	s	5 888	113 755
Truies	148	23	26	47	49	22	383	s	698	15 412
Poulets de chair	4 487	0	6 420	82 652	16 846	7 715	117 480	s	235 600	10 710 172
Poules pondeuses	132 815	16 946	6 953	51 084	19 176	55 109	56 140	s	338 223	7 822 124
Ruches (nombre)	277	2 304	4 522	3 604	1 230	3 289	2 652	s	17 878	251 154

Source : Agence Bio 2024

s : secret statistique, valeurs non prises en compte dans les totaux

Évolution du nombre d'exploitations et des surfaces en mode de production biologique

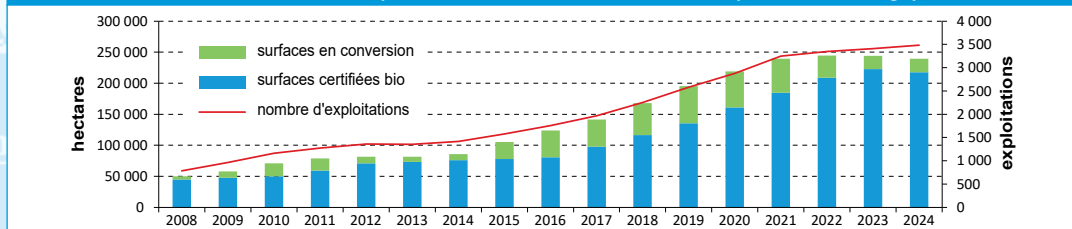

Source : Agence Bio 2024

Les signes de qualité

Exploitations engagées dans une AOP-AOC en 2024

Nombre d'exploitations	Côte-d'Or	Doubs	Jura	Saône-et-Loire	Yonne	Région BFC
Comté	-	1 462	737	21	-	2 220
Morbier	-	1 439	632	21	-	2 092
Mont d'Or	-	489	-	-	-	489
Bleu de Gex	-	-	26	-	-	26
Époisses	30	-	-	-	-	30
Chaource	-	-	-	-	11	11
Volailles de Bresse	-	-	6	46	-	52
Boeuf de Charolles	-	-	-	166	-	166

Source : Organismes de défense et de gestion

Viandes AOP

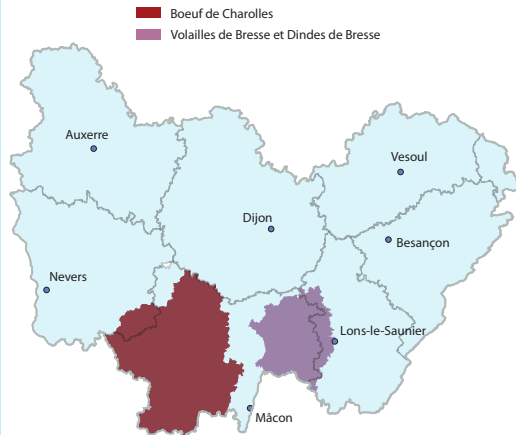

Source : INAO

© IGN - BD Carto

DRAAF de Bourgogne-Franche-Comté

Les signes de qualité

Fromages et crèmes AOP

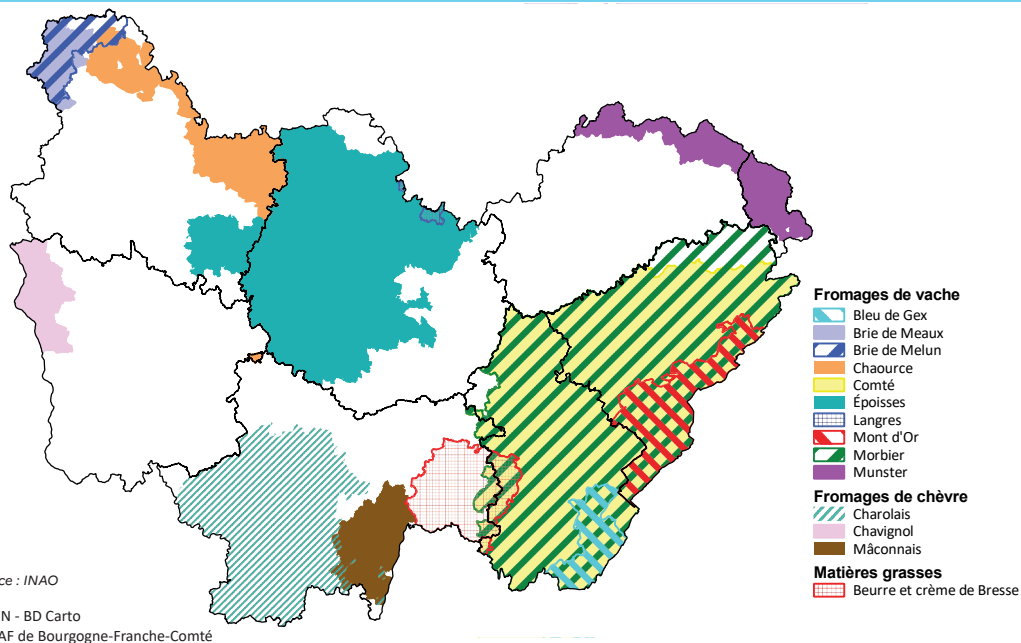

La forêt et le bois

La forêt par département

En milliers d'hectares	Côte-d'Or	Doubs	Jura	Nièvre	Haute-Saône	Saône-et-Loire	Yonne	Territoire-de-Belfort	Région BFC	France métropolitaine
Surface boisée	333	228	238	246	228	206	249	28	1 756	16 700
<i>dont forêt publique (%)</i>	48	54	53	20	55	23	20	54	40	24
Essences										
Purement conifères	n.s	56	24	24	n.s	25	n.s	n.s	172	3 122
Mixtes	n.s	50	64	n.s	n.s	n.s	n.s	n.s	187	1 867
Purement feuillus	282	116	142	192	183	154	214	23	1 305	10 473
Non déterminés	n.s	n.s	n.s	n.s	n.s	n.s	n.s	n.s	93	1 239

Source : Inventaire Forestier National - résultats des campagnes d'inventaire 2020 à 2024

n.s : non significatif

Le peuplement par essence

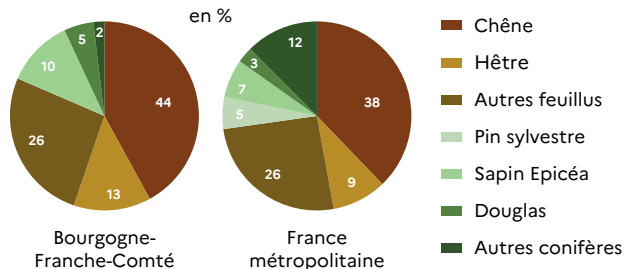

Source : Inventaire Forestier National - résultats des campagnes d'inventaire 2020 à 2024

Le sciage par essence

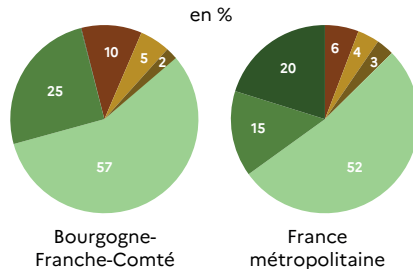

Source : Agreste - Enquête scieries 2024

La forêt et le bois

Exploitations forestières et scieries

	Côte-d'Or	Doubs	Jura	Nièvre	Haute-Saône	Saône-et-Loire	Yonne	Territoire-de-Belfort	Région BFC	France métropolitaine
Nombre d'entreprises	57	104	82	36	74	67	24	7	451	3 055
<i>Ayant une activité d'exploitation forestière</i>	50	89	76	30	69	55	19	6	363	2 448
<i>Ayant une activité de scierie</i>	21	44	21	13	23	24	9	s	157	1 156

Source : Agreste - Enquêtes exploitations forestières et scieries 2024

s : secret

La récolte de bois selon la provenance

En m³ de bois rond	Côte-d'Or	Doubs	Jura	Nièvre	Saône-et-Loire	Yonne	Haute-Saône et Territoire-de-Belfort	Région BFC	France métropolitaine
Bois d'œuvre	172 533	908 512	685 560	274 236	381 387	117 914	414 000	2 954 142	18 299 000
<i>dont feuillus</i>	88 929	98 052	89 995	81 156	109 911	77 232	269 356	814 631	4 485 000
<i>dont conifères</i>	83 604	810 460	595 565	193 080	271 476	40 682	144 644	2 139 511	13 814 000
<i>dont bois certifiés</i>	47 %	61 %	55 %	49 %	43 %	37 %	47 %	52 %	53 %
Bois de trituration	235 587	167 719	119 962	110 463	94 969	107 843	133 075	969 618	9 426 000
<i>dont feuillus</i>	146 384	14 669	1 904	51 811	30 584	65 732	90 457	401 541	3 284 000
<i>dont conifères</i>	89 203	153 050	118 058	58 652	64 385	42 111	42 618	568 077	6 143 000
<i>dont bois certifiés</i>	43 %	60 %	51 %	51 %	49 %	48 %	50 %	50 %	62 %
Autres bois d'industrie	10 764	16 735	21 540	8 406	4 778	4 429	13 765	80 417	620 000
Bois énergie	168 005	182 815	125 597	143 286	122 898	127 960	354 867	1 225 428	9 740 000
<i>dont feuillus</i>	45 %	45 %	58 %	36 %	57 %	49 %	34 %	44 %	46 %
Total récolte	586 889	1 275 781	952 659	536 391	604 032	358 146	917 135	5 229 605	38 084 000

Source : Agreste - Enquêtes exploitations forestières 2024

M³ bois rond : mesuré sur écorce en l'état où ils se présentent avant transformation

L'industrie agroalimentaire

Les établissements de production

	Nombre	Effectif salarié ¹	Masse salariale ²	Part emploi BFC ³
Viandes	116	4 494	149,1	4,4
Poissons et escargots	8	175	4,1	1,5
Fruits et légumes	12	275	8,0	1,1
Huiles, graisses végétales et animales	8	108	4,6	3,7
Produits laitiers	214	5 735	225,4	9,2
Meunerie	32	540	22,7	3,9
Boulangerie-pâtisserie et de pâtes alimentaires	66	2 491	81,2	4,7
Fabrication d'autres produits alimentaires (ex : chocolat, condiments...)	117	2 813	98,7	3,2
Aliments pour animaux	37	845	34,4	4,5
Boissons	189	2 263	85,4	4,5
Total	799	19 739	713,4	4,6

Source : Insee - Flores 2023

Champ : établissements employeurs, hors artisanat commercial

¹ Effectif au 31/12/2023

² Rémunérations brutes en millions d'euros

³ Part de l'emploi régional au sein du secteur national en %

Les établissements employant le plus de salariés

Raison sociale	Commune	Secteur d'activité
Ldc Bourgogne	BRANGES (71)	Transformation et conservation de la viande de volaille
Groupe Bigard	CUISEAUX (71)	Transformation et conservation de la viande de boucherie
Eurial Ultra Frais	JOUY (89)	Fabrication de lait liquide et de produits frais
Fromageries Bel Production France	DOLE (39)	Fabrication de fromage
Daunat Bourgogne	SEVREY (71)	Fabrication d'autres produits alimentaires nca
Duc	CHAILLEY (89)	Transformation et conservation de la viande de volaille
Societe Andre Bazin	BREUCHES (70)	Préparation industrielle de produits à base de viande
Societe Fromagère de Lons Le Saunier	LONS LE SAUNIER (39)	Fabrication de fromage
Fromageries Bel Production France	LONS LE SAUNIER (39)	Fabrication de fromage
Tradival	MIGENNES (89)	Transformation et conservation de la viande de boucherie
Beaune Brioches	BEAUNE (21)	Fabrication industrielle de pain et de pâtisserie fraîche
Euroserum	PORT SUR SAONE (70)	Fabrication d'autres produits laitiers
Erhard Pâtissier Glacier	THUREY LE MONT (25)	Fabrication industrielle de pain et de pâtisserie fraîche
Nestle France	PONTARLIER (25)	Fabrication de cacao, chocolat et de produits de confiserie
Yoplait Production France	MONETEAU (89)	Fabrication de lait liquide et de produits frais

Source : Insee - Flores 2023

L'industrie agroalimentaire

Implantation des IAA

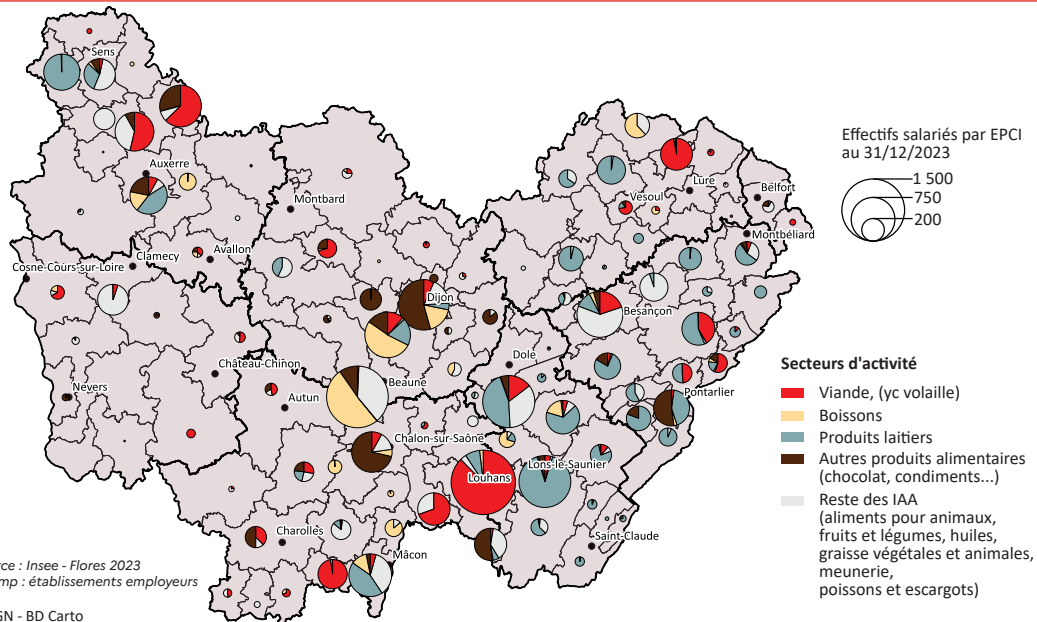

Source : Insee - Flores 2023
Champ : établissements employeurs

© IGN - BD Carto
DRAAF de Bourgogne-Franche-Comté

L'industrie agroalimentaire

Collecte de lait et fabrication de fromages

	Côte-d'Or	Doubs	Jura	Haute-Saône	Saône-et-Loire	Yonne	Région BFC	France métropolitaine
Collecte de lait de vache (millions de litres)	64	759	273	198	s	s	1 327	23 374
Fromages de vache affinés (tonnes)	s	82 860	29 152	19 574	s	s	136 845	981 480
<i>dont Comté</i>	0	40 810	26 706	0	0	0	67 516	70 122
<i>dont Emmental</i>	0	s	0	s	0	0	7 103	310 892
<i>dont Raclette</i>	0	14 620	225	0	0	0	14 860	68 696
<i>dont Morbier</i>	0	11 837	1 861	0	0	0	13 698	13 698
<i>dont Mont d'Or</i>	0	5 673	0	0	0	0	5 673	5 673
Produits frais de vache	s	560	s	855	4 612	328 932	335595	3 169 277

Source : Agreste - Enquête annuelle laitière 2024

s : secret statistique

Les produits frais comprennent la crème conditionnée, les laits fermentés (yaourts et autres) nature, même sucrés, ou aromatisés ou aux fruits et les desserts lactés frais. Les fromages de chèvre comprennent fromages frais et fromages affinés.

La collecte est la quantité de lait collectée par les établissements laitiers des départements de Bourgogne-Franche-Comté, quelle que soit la localisation des producteurs. La livraison (page 19) est la quantité de lait livrée par les producteurs des départements de Bourgogne-Franche-Comté, à un établissement, quelle que soit la localisation de cet établissement.

L'industrie agroalimentaire

Activité des abattoirs

Tonnage en TEC	Bourgogne	Franche-Comté	Région BFC	France métropolitaine
Gros bovins	86 006	14 282	100 288	1 159 753
Veaux	1 388	2 297	3 685	142 928
Porcs	1 738	29 759	31 497	2 087 771
Ovins	2 482	738	3 220	67 858
Caprins	342	28	370	3 464
Équidés	3	661	664	1 113
Ensemble grands animaux	91 961	47 788	139 749	3 465 426
Gallus (poulets de chair)	119 788	0	119 788	1 234 821
Dindes	51	0	51	255 658
Ensemble volailles	128 578	0	128 578	1 689 974

Source : Diffaga 2024 et Diffabatvol 2024

TEC : tonnes équivalent carcasse

Tonnages abattus par catégorie

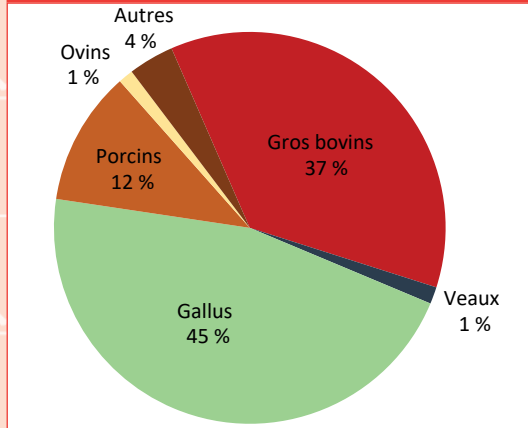

Source : Diffaga 2024 et Diffabatvol 2024

Fabrication d'aliments pour animaux de ferme en 2024

tonnes	Mash	Bovins (hors mash)	Porcins	Volailles	Ovins-caprins (hors mash)	Lapins	Autres	Total
Région BFC	1 63 137	425 068	105 363	334 516	19 378	9 196	27 699	1 089 357

Source : Agreste - La Coopération Agricole Nutrition animale - SNIA 2024

Mash: mélange composé de différentes matières premières telles que fourrages secs, céréales et additifs

Données économiques

Compte de l'agriculture

En millions d'euros	BFC 2023	BFC 2024	Part France métropolitaine	En millions d'euros	BFC 2023	BFC 2024	Part France métropolitaine
Productions végétales hors subventions	3 980	3 105	6,8 %	Subventions sur les produits	94	89	7,9 %
<i>dont céréales</i>	873	633	6,6 %	<i>dont produits végétaux</i>	8	8	2,3 %
<i>dont oléagineux</i>	306	307	11,9 %	<i>dont produits animaux</i>	86	81	10,2 %
<i>dont protéagineux</i>	21	21	6,1 %	Productions totale au prix de base	6 876	6 013	6,7 %
<i>dont betteraves industrielles</i>	5	4	0,4 %	Consommations intermédiaires	3 957	3 806	6,6 %
<i>dont plantes fourragères</i>	578	521	8,9 %	<i>dont engrais et amendements</i>	510	408	8,2 %
<i>dont légumes, fleurs, fruits et plants</i>	120	124	0,9 %	<i>dont produits de protection des cultures</i>	196	184	5,6 %
<i>dont vins d'appellation</i>	2 063	1 488	17,6 %	<i>dont aliments pour animaux</i>	1 123	1 018	6 %
Productions animales hors subventions	2 386	2 391	6,9 %	Valeur ajoutée brute	2 919	2 207	6,8 %
<i>dont gros bovins et veaux</i>	1 047	1 026	11,3 %	Subventions d'exploitation	735	753	8,8 %
<i>dont ovins, caprins</i>	49	54	5,7 %	Intérêts reçus et indemnités d'assurance	127	136	7,1 %
<i>dont porcins</i>	92	85	2,1 %	Salaires et cotisations sociales	600	637	6,3 %
<i>dont volailles</i>	120	129	3,6 %	Impôts fonciers et liés à la production	93	84	7,3 %
<i>dont lait et produits laitiers</i>	992	1 028	7,7 %	Intérêts, primes d'assurances et charges locatives nettes	454	493	8,4 %
Productions de service	311	318	4,2 %	Consommation de capital fixe	1 049	1 053	8,1 %
Production des jardins familiaux*	106	111	6,2 %	Revenu net d'entreprise agricole (RNEA)	1 585	829	6,4 %
Productions totale au prix du marché	6 782	5 924	6,6 %	<p>Valeur ajoutée brute : production totale au prix de base - consommations intermédiaires</p> <p>Revenu net d'entreprise agricole (RNEA) : résultat synthétique de l'activité agricole productive = valeur ajoutée brute + subventions d'exploitation - salaires et cotisations sociales - impôts liés à la production - intérêts et charges locatives - consommation de capital fixe</p>			

* depuis 2023, intégration de la valeur de la production des jardins familiaux

Source : Agreste - Compte de l'agriculture 2023 (semi-définitif) et 2024 (Provisoire)

Données économiques

Résultats départementaux

En millions d'euros	Côte-d'Or	Doubs	Jura	Nièvre	Haute-Saône	Saône-et-Loire	Yonne	Territoire-de-Belfort	Région BFC	France métropolitaine
Production végétale	1 100	91	150	261	169	671	648	14	3 105	45 389
Production animale	238	522	277	249	310	577	184	35	2 391	34 440
Production de service	61	42	30	46	37	45	54	4	318	7 505
Production des jardins familiaux*	32	11	11	8	16	15	14	4	111	1 794
Production totale	1 430	667	469	563	532	1 308	900	56	5 924	89 127

* depuis 2023, intégration de la valeur de la production des jardins familiaux

Source : Agreste - Compte de l'agriculture 2024 provisoire

Contribution des principales productions au compte

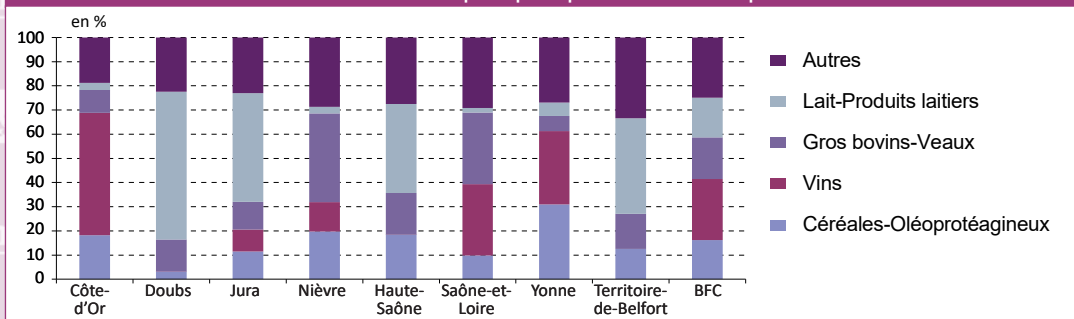

Source : Agreste - Compte de l'agriculture 2024 provisoire

Données économiques

Les aides payées aux exploitations au titre de la campagne 2024

Nombre de bénéficiaires Montant (1 000 €)		Côte- d'Or	Doubs	Jura	Nièvre	Haute- Saône	Saône-et- Loire	Yonne	Territoire- de-Belfort	Région BFC
1 ^{er} Pilier	Aides découplées	2 462 90 240	2 174 49 500	1 547 40 170	2 107 71 900	1 599 48 740	3 809 101 840	2 442 83 230	186 4 100	16 326 489 720
	<i>dont paiement de base</i>	2 461 51 940	2 173 24 900	1 547 20 950	2 107 40 910	1 598 26 970	3 807 56 150	2 441 48 760	186 2 180	16 320 272 760
	<i>dont paiement éco-régime</i>	2 386 30 180	2 163 14 850	1 529 12 880	2 062 23 900	1 549 15 790	3 745 32 660	2 286 27 110	178 1 270	15 898 158 640
	Aides couplées animales	1 196 10 810	1 901 7 480	1 110 4 750	1 511 16 940	1 071 6 940	2 792 29 350	653 4 470	112 660	10 346 81 400
	<i>dont aide bovine</i>	1 101 10 010	1 870 7 370	1 059 4 540	1 422 16 030	1 016 6 550	2 645 28 120	566 3 910	110 640	9 789 77 170
	Aides couplées végétales	1 753 5 740	460 690	559 1 360	962 2 050	941 2 020	1 154 2 090	1 288 4 370	64 100	7 181 18 420
	<i>dont aide à la production de pro- téagineux et de légumineuses</i>	1 729 5 660	438 640	531 1 300	956 2 040	915 1 960	1 118 2 020	1 256 4 270	61 100	7 004 17 990
	Indemnités Compensatoires d'Han- dicap Naturel (ICHN)	970 10 140	1 913 31 200	1 071 14 760	1 302 14 360	998 10 860	2 573 29 320	396 3 240	105 950	9 328 114 830
2 nd Pilier	Aide à l'Agriculture Biologique	360 5 870	71 410	118 780	123 1 850	86 1 060	185 1 240	220 3 740	4 40	1 167 14 990
	Mesures Agro-Environnementales et Climatiques (MAEC)	513 5 580	221 900	174 800	403 3 750	382 3 480	759 6 260	153 1 830	54 290	2 659 22 890
	Aide à l'Assurance récolte	1 173 8 730	301 810	265 1 520	619 4 210	230 1 230	1 161 9 950	1 715 14 390	31 90	5 495 40 930

Source : ASP (Agence de Services et de Paiement)

Données économiques

Les exportations agricoles et agroalimentaires en 2023

En milliers d'euros	Côte-d'Or	Doubs	Jura	Nièvre	Haute-Saône	Saône-et-Loire	Yonne	Territoire-de-Belfort	Région BFC
Produits culture-élevage	86 353	21 486	8 317	32 011	29 773	233 486	43 198	814	455 437
Produits sylvicoles	24 377	16 115	10 003	1 226	3 511	6 134	2 646	412	64 423
Industries agroalimentaires	1 671 561	224 352	197 008	46 166	224 589	479 658	548 758	7 095	3 399 187
<i>dont viandes et poissons</i>	3 053	8 089	52 230	16	5 337	86 454	93 848	2 333	251 361
<i>dont produits laitiers et glaces</i>	46 930	54 478	69 644	7 832	185 754	38 338	156 186	165	559 328
<i>dont vins - boissons</i>	1 396 596	26 093	47 547	33 292	8 280	229 970	186 604	200	1 928 583
<i>dont céréales transformées</i>	91 773	62 559	24 519	4 263	123	3 795	24 085	623	211 740
<i>dont produits alimentaires divers</i>	113 967	70 590	2 655	703	10 441	84 652	80 767	978	364 753
Exportations totales	4 295 324	4 261 136	1 651 349	1 212 960	2 600 137	4 133 357	1 774 050	1 398 133	21 326 446

Source : Direction générale des douanes et droits indirects 2024

L'enseignement agricole

Les établissements de l'enseignement agricole en 2024-2025

	Côte-d'Or	Doubs	Jura	Nièvre	Haute-Saône	Saône-et-Loire	Yonne	Territoire-de-Belfort	Région BFC
Établissements publics	9	6	7	6	3	9	4	3	47
<i>dont LEGTA et LPA</i>	4	2	3	3	1	5	2	1	21
<i>dont CFPPA</i>	3	2	2	2	1	3	1	1	15
<i>dont CFA</i>	2	2	2	1	1	1	1	1	11
Établissements privés	7	8	3	1	7	6	4	0	36
<i>dont lycées privés</i>	1	3	0	1	1	2	1	0	9
<i>dont MFREO-MFR</i>	6	5	3	0	6	4	3	0	27

Source : DRAAF Bourgogne-Franche-Comté - Service régional de la formation et du développement

LEGTA : Lycée d'enseignement général et technologique agricole

LPA : Lycée professionnel agricole

CFPPA : Centre de formation professionnelle et de promotion agricoles

CFA : Centre de formation d'apprentis

MFREO : Maison familiale rurale d'éducation et d'orientation

Remarque : Nouvelle loi sur l'apprentissage, plus de CFA dans le privé, les apprentis sont dans les MFR ou les lycées privés qui peuvent ouvrir des sections par apprentissage.

Niveau 3 : CAP, BEP

Niveau 4 : Baccalauréat

Niveau 5 : DEUG, BTS, DUT, DEUST

Niveau 6 : Licence, licence professionnelle

Niveau 7 : Master, diplôme d'études approfondies, diplôme d'études supérieures spécialisées, diplôme d'ingénieur

Niveau 8 : Doctorat, habilitation à diriger des recherches

L'enseignement agricole

Les élèves et étudiants de l'enseignement agricole en 2024-2025

	Côte-d'Or	Doubs	Jura	Nièvre	Haute-Saône	Saône-et-Loire	Yonne	Territoire-de-Belfort	Région BFC
Établissements publics	908	569	835	718	337	874	269	516	5 026
dont niveau 3	238	232	215	133	41	84	20	84	1 047
dont niveau 4	498	276	426	333	241	569	133	270	2 746
dont niveau 5	135	61	172	163	55	187	116	146	1 035
dont niveau 6	37	--	22	89	--	34	--	16	198
Établissements privés	744	1 483	369	228	707	744	508	0	4 783
dont niveau 3	20	64	91	4	4	--	2	--	185
dont niveau 4	179	600	65	86	149	209	163	--	1 451
dont niveau 5	201	427	213	52	239	213	211	--	1 556
dont niveau 6	344	392	--	86	315	322	132	--	1 591
Ensemble des établissements	1 652	2 052	1 204	946	1 044	1 618	777	516	9 809
AgroSup Dijon	859	<i>(formation initiale et apprentissage ingénieur, master professionnel, masters spécialisés, hors étudiants étrangers et masters cohabilités)</i>							

Source : DRAAF Bourgogne-Franche-Comté - Service régional de la formation et du développement (DeciEA)

Les apprentis de l'enseignement agricole au 31 décembre 2024

	Côte-d'Or	Doubs	Jura	Nièvre	Haute-Saône	Saône-et-Loire	Yonne	Territoire-de-Belfort	Région BFC
dont niveau 3	133	229	147	61	116	124	127	55	992
dont niveau 4	338	298	342	77	370	275	96	176	1 972
dont niveau 5	339	347	171	48	199	148	16	77	1 345
dont niveau 6	3	98	56	--	38	--	--	--	195
dont niveau 7	162	--	--	--	--	--	--	--	162
Total	975	972	716	186	723	547	239	308	4 666

Source : DRAAF Bourgogne-Franche-Comté - Service régional de la formation et du développement (SIFA)

[voir définitions niveaux page 42](#)



MÉMENTO 2025

Bourgogne-Franche-Comté

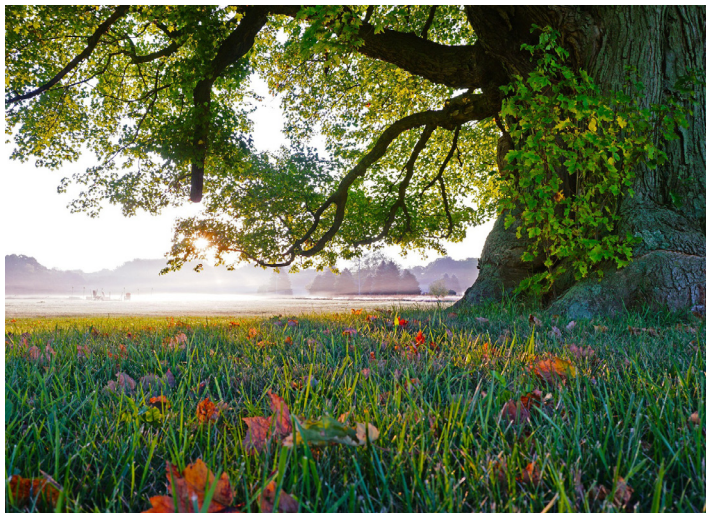

www.agreste.agriculture.gouv.fr

Direction Régionale de l'Alimentation, de l'Agriculture
et de la Forêt de Bourgogne-Franche-Comté

Service Régional de l'Information Statistique et Économique

4 bis Rue Hoche - BP 87865 - 21078 Dijon Cedex

Mél : srise.draaf-bourgogne-franche-comte@agriculture.gouv.fr

Tél : 03 39 59 42 12

www.draaf.bourgogne-franche-comte.agriculture.gouv.fr

www.agreste.agriculture.gouv.fr

Directeur : Christophe Blanc

Directeur de la publication : Florent Viprey

Rédacteur : Yves Lebeau

Composition : Yves Lebeau

Impression : Imprimerie Estimprim

Dépot légal : À parution

ISSN 2605-8138 (Imprimé)

ISSN 3003-633X (En ligne)

© Agreste 2026